



CONSULTORIA ATUARIAL

Rua João Anes, 157 - São Paulo - SP
Tel. 55 11 3834.4933 - ccaconde@ccaconde.com.br
www.ccaconde.com.br

A small, handwritten signature or mark in black ink, located at the bottom right of the page.

AVALIAÇÃO ATUARIAL 2016

Exercício 2015

PLANO DE BENEFÍCIOS DO REGIME PRÓPRIO DE PREVIDÊNCIA SOCIAL DO ESTADO DA PARAÍBA

PBPREV – PARAÍBA PREVIDÊNCIA

PLANO PREVIDENCIÁRIO FINANCEIRO

JULHO 2016

ÍNDICE

1. INTRODUÇÃO.....	3
2. PLANO GERAL DE TRABALHO	4
3. BASE CADASTRAL.....	5
4. A ESTRUTURA PREVIDENCIÁRIA	15
5. INFORMAÇÕES TÉCNICAS UTILIZADAS NA AVALIAÇÃO ATUARIAL.....	20
6. BASES TÉCNICAS.....	21
7. METODOLOGIA ADOTADA NA AVALIAÇÃO.....	24
8. RESULTADOS.....	25
9. COMPENSAÇÃO FINANCEIRA.....	28
10. COMENTÁRIO DO DRAA	29
11. PARECER ATUARIAL.....	32
12. ANEXOS	
ANEXO 1 - RELATÓRIOS.....	41
ANEXO 2 - DRAA - DEMONSTRATIVO DE RESULTADO DA AVALIAÇÃO ATUARIAL	50
ANEXO 3 - ESTATÍSTICAS DOS SERVIDORES	51



1. INTRODUÇÃO

Este relatório tem como objetivo apresentar os resultados da Avaliação Atuarial desenvolvida pela **CONDE CONSULTORIA ATUARIAL**, onde identificamos os custos do **REGIME PRÓPRIO DE PREVIDÊNCIA DOS SERVIDORES PÚBLICOS ESTADUAIS DO ESTADO DA PARAÍBA**, gerido pela **PBPREV - PARAÍBA PREVIDÊNCIA**, para o **PLANO PREVIDENCIÁRIO FINANCEIRO**.

Neste trabalho, interpretamos os dispositivos legais e identificamos as particularidades de cada Servidor, extraídas da base de dados cadastrais e de informações fornecidas pela **PBPREV - PARAÍBA PREVIDÊNCIA**. Desta forma, colocamos cada servidor à exposição do Plano de Benefícios, no sentido de identificarmos o seu respectivo Custo Atuarial.

Os resultados envolvem projeções futuras baseadas em hipóteses e parâmetros de cálculo, tais como política de crescimento salarial, rotatividade, juros, mortalidade, dentre outros que julgamos mais adequados para identificar os Custos e as Reservas Matemáticas do Plano de Benefícios, portanto, os resultados devem ser sempre analisados com o prévio conhecimento das hipóteses e dos parâmetros.

Esta avaliação foi elaborada nos meses de março a julho/2016 e o resultado encontra-se posicionado em **31/12/2015**.

Adotamos métodos, bases técnicas e critérios internacionalmente aceitos, que por sua vez estão devidamente descritos neste relatório.



2. PLANO GERAL DE TRABALHO

Este relatório está voltado aos resultados apurados na Avaliação Atuarial, mais especificamente na identificação dos Custos do Plano de Benefícios dos Servidores Públicos que compõem o quadro de servidores da **PBPREV** do **PLANO PREVIDENCIÁRIO FINANCEIRO**.

Os seguintes procedimentos foram desenvolvidos: processamento da avaliação atuarial, verificação da adequação do plano de custeio vigente, análise do custo dos benefícios, elaboração do Demonstrativo de Resultados da Avaliação Atuarial – DRAA 2016.

Os cálculos atuariais que geraram os resultados da Avaliação Atuarial levaram em consideração a instituição da Segregação de Massa dos Servidores do Estado da Paraíba, resultando na criação do Plano Previdenciário Financeiro e o Plano Previdenciário Capitalizado, por meio da Lei Nº 9.939 em 27 de dezembro de 2012.

Neste trabalho, interpretamos os dispositivos legais acima citados, bem como a legislação federal, conforme disposto neste relatório.

Os resultados, desta Avaliação Atuarial, encontram-se posicionados em dezembro de 2015.



3. BASE CADASTRAL

Os dados cadastrais, fornecidos pela **PBPREV**, que serviram de base para esta Avaliação Atuarial, correspondem ao mês de dezembro/2015.

As informações enviadas foram submetidas a um processo de verificação de inconsistências.

Este processo é subdividido em três etapas:

- I. Verificação de inconsistências pelo isolamento da informação – as informações referentes a um determinado servidor do cadastro são analisadas isoladamente, considerando:
 - Validação pela existência ou não de determinada informação;
 - Validação de campos codificados;
 - Validação de datas em comparação com a data-base do cadastro;
 - Validação com base em limites mínimos e máximos.

- II. Verificação de inconsistências por interação das informações – as informações referentes a um determinado servidor do cadastro são analisadas comparando com as outras informações:
 - Validação utilizando limites mínimos e máximos definidos pelos outros dados do servidor;
 - Validação e verificação de duplicidade de informações referentes a um único servidor.

- III. Totalização de valores do cadastro – processamento com as informações gerais por meio da totalização dos valores numéricos:
 - Validação por meio de processo comparativo entre informações totalizáveis e resultados referentes às bases de informações de meses anteriores.

A seguir apresentamos o Resumo das Inconsistências da Base Cadastral observadas:



CONDE CONSULTORIA ATUARIAL

**REGIME PRÓPRIO DE PREVIDÊNCIA DO ESTADO DA PARAÍBA
PLANO DE BENEFÍCIOS PREVIDENCIÁRIO FINANCEIRO
RESUMO DAS CONSISTÊNCIAS DE INFORMAÇÕES DE ATIVOS
CADASTRO DE DEZEMBRO/2015**

Resumo	Ocorrências
Servidor sem data de nascimento	1
Ativos com 70 anos de idade ou mais	26
Data de ingresos na carreira inválida	4
Alteração na Dt de Nascimento	102
Alteração na Dt de Admissão e Filiação	392
Remuneração e Salário de Contribuição > teto de R\$ 33.700,00	1
Remuneração variação negativa (*)	34.272
Remuneração - variação > 20% (*)	1.002
Ativos que foram localizados na base de Inativos de 10/2014	8
Confirmar entradas de novos ativos	1.734

(*)Conforme informações da PBPREV, foram feitos os seguintes ajustes na base de 10/2014
O reajuste dos ativos e inativos, salvo os professores e o Poder Legislativo, foi de 1%
O reajuste dos professores foi de 4,5%.
O reajuste do Poder Legislativo foi de 4%

Informações Adicionais	Base de Dados 12/2015	Base de Dados 10/2014
Total de Ativos	43.669	45.508
Total de Remuneracao de Ativos	R\$ 152.498.292,41	R\$ 201.633.123,81
Media de Remuneracao de Ativos	R\$ 3.492,14	R\$ 4.430,72

**REGIME PRÓPRIO DE PREVIDÊNCIA DO ESTADO DA PARAÍBA
PLANO DE BENEFÍCIOS PREVIDENCIÁRIO FINANCEIRO
RESUMO DAS CONSISTÊNCIAS DE INFORMAÇÕES DE INATIVOS
CADASTRO DE DEZEMBRO/2015**

Resumo	Ocorrências
Tipo de beneficio não condizente com Nascimento e Início de Benefício	3
Idade de Concessão inferior a 18 anos	2
Data de Nascimento inválida	3
Data de Início de Benefício posterior a Data-Base	2
Confirmar entradas se comparados com o cadastro anterior	12.546
Beneficio com variação negativa (*)	16.603

Informações Adicionais	Base de Dados 12/2015	Base de Dados 10/2014
Total de Inativos	46.185	42.160
Total do Valor dos Benefícios	R\$ 101.129.605,82	R\$ 119.583.267,14
Média do Valor dos Benefícios	R\$ 2.189,66	R\$ 2.836,42

**REGIME PRÓPRIO DE PREVIDÊNCIA DO ESTADO DA PARAÍBA
PLANO DE BENEFÍCIOS PREVIDENCIÁRIO FINANCEIRO
RESUMO DAS CONSISTÊNCIAS DE INFORMAÇÕES DE DEPENDENTES DE ASSISTIDOS
CADASTRO DE DEZEMBRO/2015**

Resumo	Ocorrências
Dependente Grau 2, filho, com mais de 24 anos	Todos
Dependente de Assistido sem Titular	26
Informar se o dependente é temporário ou vitalício	18.045
Titular com mais de um dependente Grau 1 (Cônjuge)	10.349
Dependente Grau 1 (Cônjuge) com menos de 18 anos	948

Foram vários arquivos recebidos da **PBPREV**, para o **PLANO PREVIDENCIÁRIO FINANCEIRO**, posicionados em dezembro/2015, até que fosse validado para a Avaliação.

Encaminhamos o relatório de inconsistências e recebemos o retorno com os devidos esclarecimentos.

Devido à falta de informações consistentes, foram adotados os seguintes ajustes:

- Consideramos a idade de ingresso no RGPS, dos ativos, como 18 anos.
- Devido às inconsistências no arquivo de Dependentes, utilizou-se a Família Padrão “Nordeste/Centro-Oeste” para definir os dependentes dos servidores ativos e assistidos.

Após todos os ajustes e considerações, os dados foram validados para o cálculo atuarial.

Foram utilizadas também, na Avaliação, outras informações fornecidas pela **PBPREV** de interesse para o cálculo atuarial.

3.1 - Outras Informações referentes à Base Cadastral

Apresentamos, a seguir, um resumo das estatísticas dos Servidores Ativos, Inativos e Pensionistas, contemplando algumas características como: quantidade, remuneração e idade média.

Por ser um plano mutualista, não existe a segregação do plano em Civil e Militar, conforme exigem no preenchimento do DRAA.

R\$ 1,00

SERVIDORES	QUANTIDADE	FOLHA DE REMUNERAÇÃO E BENEFÍCIO	MÉDIAS	
			REMUNERAÇÃO E BENEFÍCIO	IDADE
ATIVOS	43.669	152.498.292,41	3.492,14	49
INATIVOS	34.979	74.721.157,01	2.136,17	68
PENSIONISTAS	11.205	26.499.251,92	2.364,95	67
TOTAL	89.853	253.718.701,34	2.823,71	58

Base Cadastral: dez/2015

DISTRIBUIÇÃO DOS SERVIDORES E PENSIONISTAS EM 2015

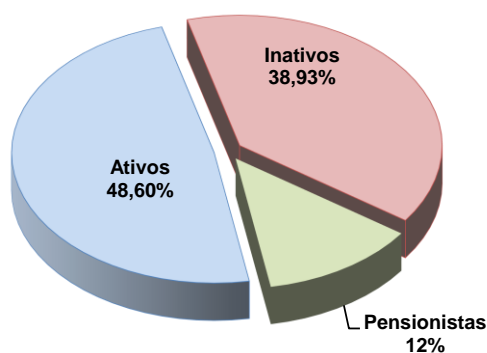

Quadro de Servidores	Quantidade	Salário/Benefício Médio (R\$)	Idade Média
Ativos	43.669	3.492,14	49
Aposentados - Tempo de Contribuição	15.161	2.495,40	71
Aposentadoria - Professor	13.157	1.955,56	67
Aposentadoria - Especial	3.760	1.767,13	62
Aposentados por Idade/Compulsória	1.973	958,34	71
Aposentados por Invalidez	928	2.827,52	63
Pensionistas	11.205	2.364,95	65

Base Cadastral: dez/2015



DISTRIBUIÇÃO DE INATIVOS EM 2015

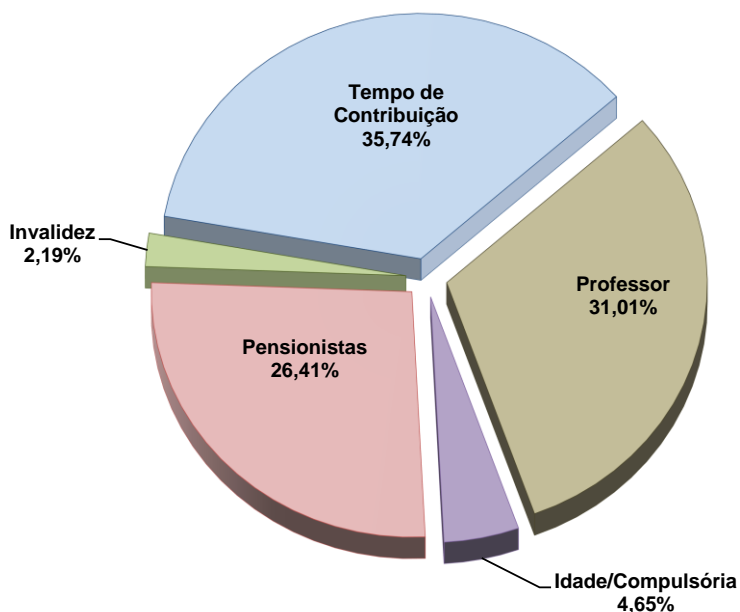

Quadro Estatístico dos Servidores Ativos

R\$ 1,00

SERVIDORES ATIVOS				
SERVIDORES	QUANTID.	FOLHA SALARIAL	MÉDIAS	
			SALÁRIO	IDADE
MASCULINO	24.355	91.322.669,64	3.749,65	47
FEMININO	19.314	65.029.901,33	3.366,98	51
TOTAL	43.669	156.352.570,97	3.580,40	49

Base Cadastral: dez/2015

QUANTIDADE DE SERVIDORES ATIVOS

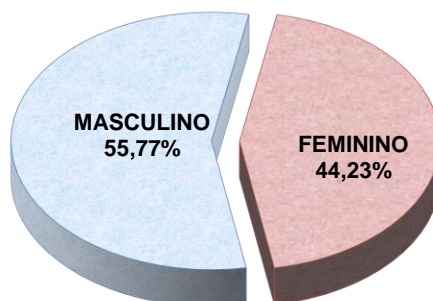

SERVIDORES ATIVOS POR ÓRGÃO

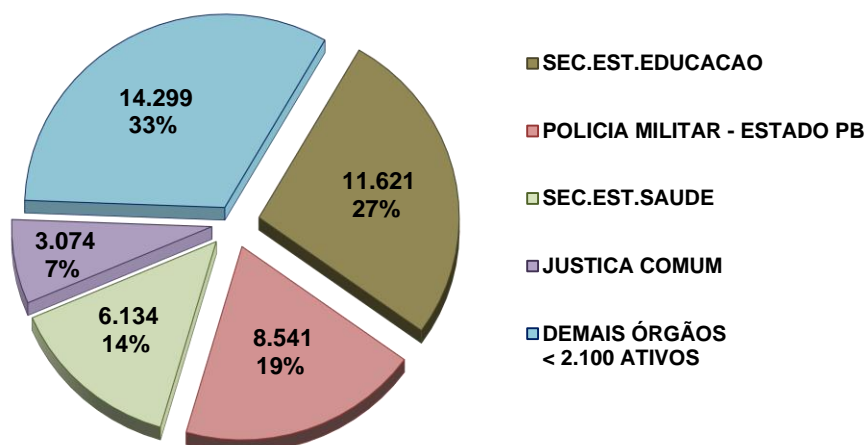

Quadro Estatístico dos Servidores Inativos

R\$ 1,00

SERVIDORES INATIVOS				
SERVIDORES	QUANTID.	FOLHA BENEFÍCIOS	MÉDIAS	
			BENEFÍCIO	IDADE
MASCULINO	10.508	29.605.486,77	2.817,42	67
FEMININO	24.471	45.115.670,24	1.843,64	68
TOTAL	34.979	74.721.157,01	2.136,17	68

Base Cadastral: dez/2015

Não considerado pensão por morte

QUANTIDADE DE INATIVOS

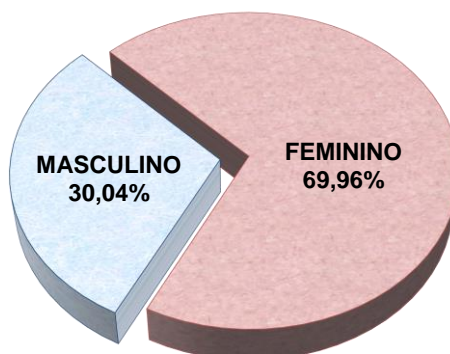

SERVIDORES INATIVOS E PENSIONISTAS POR ÓRGÃO

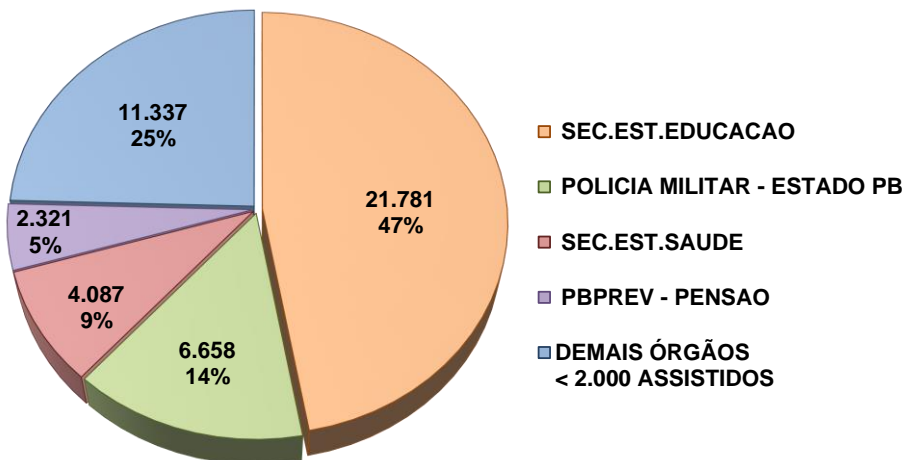

Quadros Estatísticos dos Servidores Inativos por sexo, distribuídos por Tipo de Benefício

R\$ 1,00

APOSENTADORIA POR TEMPO DE CONTRIBUIÇÃO				
SERVIDORES	QUANTID.	FOLHA BENEFÍCIOS	MÉDIAS	
			BENEFÍCIO	IDADE
MASCULINO	5.105	19.708.643,00	3.860,65	71
FEMININO	10.056	18.124.056,01	1.802,31	70
TOTAL	15.161	37.832.699,01	2.495,40	71

Base Cadastral: dez/2015

QUANTIDADE DE APOSENTADORIAS POR TEMPO DE CONTRIBUIÇÃO

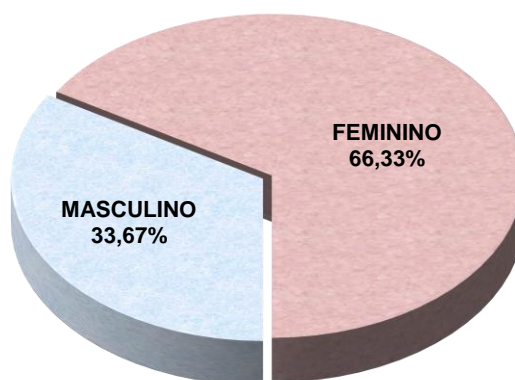



R\$ 1,00

APOSENTADORIAS - PROFESSOR				
SERVIDORES	QUANTID.	FOLHA BENEFÍCIOS	MÉDIAS	
			BENEFÍCIO	IDADE
MASCULINO	875	1.784.838,59	2.039,82	67
FEMININO	12.282	23.944.461,96	1.949,56	67
TOTAL	13.157	25.729.300,55	1.955,56	67

Base Cadastral: dez/2015

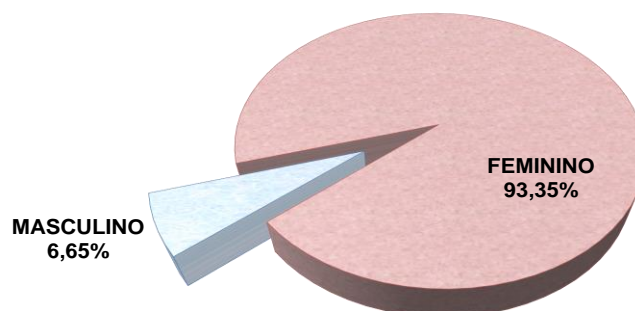
QUANTIDADE DE APOSENTADORIAS DE PROFESSOR



R\$ 1,00

APOSENTADORIAS - ESPECIAL				
SERVIDORES	QUANTID.	FOLHA BENEFÍCIOS	MÉDIAS	
			BENEFÍCIO	IDADE
MASCULINO	3.660	5.939.092,91	1.622,70	62
FEMININO	100	705.311,32	7.053,11	65
TOTAL	3.760	6.644.404,23	1.767,13	62

Base Cadastral: dez/2015

QUANTIDADE DE APOSENTADORIAS ESPECIAIS

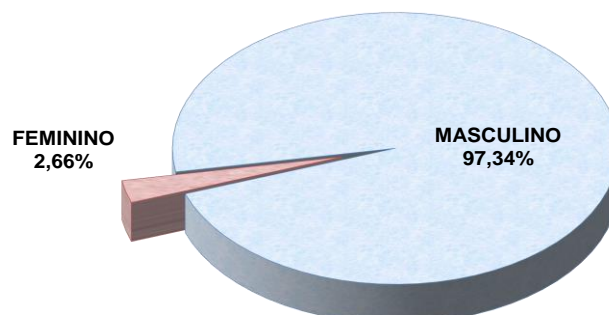



R\$ 1,00

APOSENTADORIA POR IDADE E COMPULSÓRIA				
SERVIDORES	QUANTID.	FOLHA BENEFÍCIOS	MÉDIAS	
			BENEFÍCIO	IDADE
MASCULINO	400	454.036,07	1.135,09	72
FEMININO	1.573	1.436.774,25	913,40	68
TOTAL	1.973	1.890.810,32	958,34	69

Base Cadastral: dez/2015

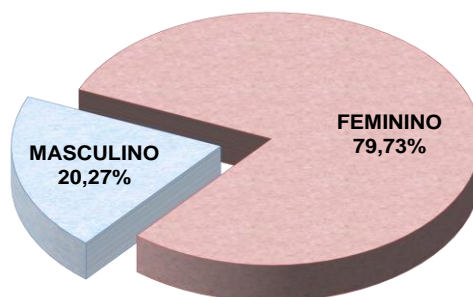
QUANTIDADE DE APOSENTADORIAS POR IDADE E COMPULSÓRIA



R\$ 1,00

APOSENTADORIA POR INVALIDEZ				
SERVIDORES	QUANTID.	FOLHA BENEFÍCIOS	MÉDIAS	
			BENEFÍCIO	IDADE
MASCULINO	468	1.718.876,20	3.672,81	63
FEMININO	460	905.066,70	1.967,54	63
TOTAL	928	2.623.942,90	2.827,52	63

Base Cadastral: dez/2015

QUANTIDADE DE APOSENTADORIAS POR INVALIDEZ

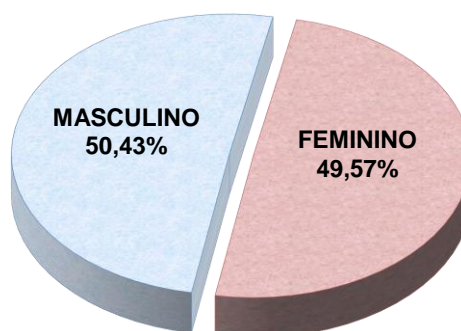

Quadro Estatístico por sexo, dos Pensionistas

R\$ 1,00

PENSIONISTAS				
PENSIONISTAS (*)	QUANTID.	FOLHA BENEFÍCIOS	MÉDIAS	
			BENEFÍCIO	IDADE
MASCULINO	2.071	3.206.191,30	1.548,14	65
FEMININO	9.134	23.293.060,62	2.550,15	68
TOTAL	11.205	26.499.251,92	2.364,95	67

Base Cadastral: dez/2015

(*) Sexo do beneficiário vitalício

QUANTIDADE DE PENSIONISTAS

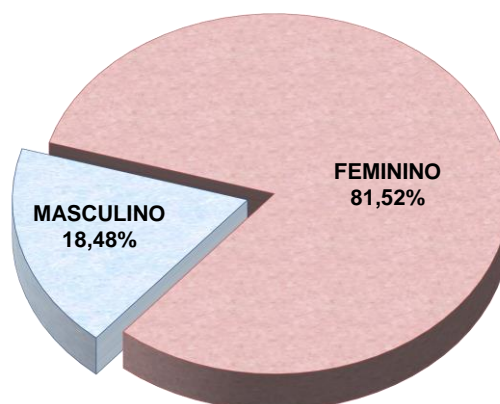

Resumo do Quadro Estatístico Comparativo

Quadro de Servidores por Exercício	Quantidade		Salário/Benefício Médio (R\$)		Idade Média	
	2015	2014	2015	2014	2015	2014
Ativos	43.669	45.508	3.492,14	3.274	49	48
Aposentados por T.C., Especial e de Professor	32.078	29.514	2.188,62	2.789	68	68
Aposentados por Idade/Compulsória	1.973	1.806	958,34	876	69	68
Aposentados por Invalidez	928	736	2.827,52	2.859	63	61
Pensionistas	11.205	10.104	2.364,95	3.324	68	66

Para 2015, Base Cadastral posicionada em 31 de dezembro;

Para 2014, Base Cadastral posicionada em 31 de outubro.



4. A ESTRUTURA PREVIDENCIÁRIA

❖ **PLANO DE BENEFÍCIOS**

Como já informado, neste trabalho, interpretamos os dispositivos legais e identificamos as particularidades de cada Servidor, assim, colocamos cada Servidor à exposição do Plano de Benefícios, no sentido de identificarmos o momento em que irá usufruir um benefício da **PBPREV**, bem como o valor de seu benefício.

Conforme definido na Lei 7517/2003, os critérios de concessão de benefícios observarão as regras estabelecidas na Constituição Federal.

Desta forma, no “Plano de Benefícios”, para efeitos de cálculo atuarial, constaram as seguintes características:

APOSENTADORIA VOLUNTÁRIA:

- **APOSENTADORIA POR TEMPO DE CONTRIBUIÇÃO**

Será exigida uma carência de 10 anos de serviço público e 5 anos no cargo efetivo.

Para o Servidor do sexo masculino serão exigidos 60 anos de idade e 35 anos de contribuição e para o sexo feminino, 55 anos de idade e 30 anos de contribuição, para proventos integrais.

Para os servidores que ingressaram após 31/12/2003, no cálculo do benefício será considerada a média aritmética simples das maiores remunerações, utilizadas como base para as contribuições do servidor aos regimes de previdência a que esteve vinculado, correspondentes a oitenta por cento de todo o período contributivo contado desde julho de 1994, ou desde o início da contribuição, se posterior àquela competência.

A idade e o tempo de contribuição serão reduzidos em 5 anos para o professor que comprove exclusivamente tempo de efetivo exercício das funções de magistério na educação infantil e no ensino fundamental e médio.

O benefício é calculado considerando-se as remunerações utilizadas como base para a contribuição dos servidores.



- **APOSENTADORIA POR IDADE E COMPULSÓRIA**

A Aposentadoria por Idade é concedida àquele que tenha alcançado a idade mínima de 65 anos para o Servidor do sexo masculino e 60 anos para o do sexo feminino, porém, não atingiu o tempo de contribuição.

A Aposentadoria Compulsória é obrigatória àquele que atingir a idade de 70 anos, para ambos os sexos e não completou o tempo mínimo de contribuição.

Seus proventos serão proporcionais ao tempo de contribuição.

$$\text{Benefício} = \text{Remuneração} \times \frac{TC}{30} \quad \text{ou}$$

$$\text{Remuneração} \times \frac{TC}{35},$$

Respectivamente, para o sexo feminino e masculino.

O benefício é calculado considerando-se as remunerações utilizadas como base para a contribuição dos servidores.

Para os servidores que ingressaram após 31/12/2003, no cálculo do benefício será considerada a média aritmética simples das maiores remunerações, utilizadas como base para as contribuições do servidor aos regimes de previdência a que esteve vinculado, correspondentes a oitenta por cento de todo o período contributivo contado desde julho de 1994, ou desde o início da contribuição, se posterior àquela competência.

- **APOSENTADORIA ESPECIAL**

Conforme Art.40, §4º, inciso II e III da Constituição Federal, com redação da Emenda Constitucional 47/2005, é permitida a adoção de requisitos e critérios diferenciados de aposentadorias aos servidores que exerçam atividades de risco ou cuja atividade seja exercida em condições especiais que prejudiquem a saúde ou a integridade física.

Conforme a Lei Complementar 85/2008, que dispõe sobre a Lei Orgânica e o Estatuto da Polícia Civil do Estado da Paraíba, enquadram-se nesta categoria, os integrantes das carreiras da Polícia Civil do Estado da Paraíba, cuja Aposentadoria Voluntária, com proventos integrais, se dará aos 30 anos de contribuição e no mínimo 20 anos de atividade policial para homens e 25 anos de contribuição com no mínimo 15 anos de atividade policial se for mulher.



- **APOSENTADORIA POR INVALIDEZ**

O servidor que apresentar incapacidade permanente para o trabalho, conforme definido em laudo médico pericial, será aposentado por invalidez, com proventos proporcionais ao tempo de contribuição, exceto se decorrente de acidente em serviço, moléstia profissional ou doença grave, contagiosa ou incurável.

Para os servidores que ingressaram após 31/12/2003, no cálculo do benefício será considerada a média aritmética simples das maiores remunerações, utilizadas como base para as contribuições do servidor aos regimes de previdência a que esteve vinculado, correspondentes a oitenta por cento de todo o período contributivo contado desde julho de 1994, ou desde o início da contribuição, se posterior àquela competência.

- **PENSÃO POR MORTE**

A pensão por morte do servidor será devida ao cônjuge, convivente, companheiro ou companheira, inclusive do mesmo sexo, na constância do casamento ou da união estável, esta mediante comprovação de Ação Declaratória; aos filhos menores válidos até completar 21 (vinte e um) anos de idade não emancipados, na forma da legislação civil, ou inválidos de qualquer idade, se a causa da invalidez for constatada em data anterior ao óbito do servidor, por laudo especializado da Perícia Médica da **PBPREV**; o menor, equiparado ao filho, sob tutela e que não possua condições suficientes para o próprio sustento e educação; os pais, se economicamente dependentes do servidor, declarados como tais em Ação Declaratória de Dependência Econômica.

Existe uma exigência de contemplar os pensionistas com um benefício equivalente a 100% da remuneração do Ativo ou 100% do provento do Inativo até o teto do Regime Geral de Previdência Social, adicionando-se o valor equivalente a 70% da parcela excedente ao mesmo teto.

Para os servidores que ingressaram após 31/12/2003, no cálculo do benefício será considerada a média aritmética simples das maiores remunerações, utilizadas como base para as contribuições do servidor aos regimes de previdência a que esteve vinculado, correspondentes a oitenta por cento de todo o período contributivo contado desde julho de 1994, ou desde o início da contribuição, se posterior àquela competência.



- **TRANSIÇÃO**

Este Plano de Benefícios prevê uma regra de transição para o Benefício de Aposentadoria por Tempo de Serviço que seria denominado por Tempo de Contribuição.

O benefício é calculado considerando-se as remunerações utilizadas como base para a contribuição dos servidores.

Para a percepção dos proventos haverá um limite de idade de 53 anos para o sexo masculino e 48 anos para o feminino e, ainda, um tempo de contribuição equivalente a 20% a mais do tempo que faltar para o Servidor se aposentar.

⇒ Sexo masculino

- Integral $35 + (35 - TS) \times 0,20$

⇒ Sexo feminino

- Integral $30 + (30 - TS) \times 0,20$

Os membros do Tribunal de Contas terão o tempo de serviço exercido, acrescido de 17%.

O Professor (magistério) também terá o acréscimo de 17% ao tempo de serviço já exercido, se do sexo masculino e 20% se do sexo feminino.

- **BENEFÍCIO INTEGRAL**

O servidor poderá optar pelo benefício que corresponde à totalidade da remuneração em que se der a aposentadoria (proventos integrais) caso tenha ingressado no Serviço Público anteriormente à publicação da Emenda Constitucional nº 41 de 31/12/2003.

Para isto, o servidor deverá cumprir concomitantemente com a idade de 60 anos para o sexo masculino e 55 anos para o sexo feminino, 35 anos de tempo de contribuição para o sexo masculino ou 30 anos para o sexo feminino, 20 anos de efetivo exercício no serviço público, 10 anos de carreira e 5 anos de efetivo exercício no cargo anterior à aposentadoria.

Caso venha a se aposentar de acordo com as regras citadas, esse servidor fará jus à revisão de seu provento sempre que se modificar a remuneração dos servidores de mesma carreira em atividade.



- **ABONO ANUAL**

Ao servidor ou dependente em gozo de benefício de prestação continuada será concedido o Abono Anual, no mês de dezembro de cada ano, que consiste em uma única parcela, equivalente ao valor recebido a título de benefício no mês de dezembro. Será observada a proporcionalidade de 1/12 (um doze avos) do abono para cada mês de benefício efetivamente recebido, considerando-se como mês completo o período igual ou superior a 15 dias.

- ❖ **CONSIDERAÇÕES SOBRE O PLANO DE BENEFÍCIOS**

Nesta avaliação os benefícios de Licença-Tratamento-Saúde; Auxílio-Reclusão; Licença-Maternidade e Salário Família não foram fornecidos pela **PBPREV** devido os seus custos serem arcados pelo Tesouro Estadual, contudo, os custos foram por nós estimados com experiência no cenário dos Regimes Próprios.

- ❖ **BASE LEGAL UTILIZADA**

Para a execução da avaliação, foi considerado todo o arcabouço legal referente à legislação federal:

- Constituição da República Federativa do Brasil de 1988;
- Lei N° 9.717, de 27/11/1998;
- Emenda Constitucional N° 20, de 15/12/1998, publicada em 16/12/1998;
- Portaria MPAS 4.992, de 05/02/1999;
- Emenda Constitucional N° 41, de 19/12/2003, publicada em 31/12/2003;
- Lei N° 10.887, de 18/6/2004;
- Emenda Constitucional N° 47, de 05/07/2005;
- Portaria MPAS 403, de 10/12/2008.

Utilizou-se, ainda, a seguinte **Legislação Estadual**:

- Lei Complementar n°85 de 12/08/2008;
- Lei n° 9.939 de 27/12/2012;
- Lei n° 7.517 de 30/12/2003 e suas alterações;
- Medida Provisória Estadual n° 231 de 30/01/2015;
- Lei n° 10.455 de 28/04/2015.
- Medida Provisória Estadual n° 242 de 25/01/2016;



5. INFORMAÇÕES TÉCNICAS UTILIZADAS NA AVALIAÇÃO ATUARIAL

5.1- DESPESAS ADMINISTRATIVAS

As Despesas Administrativas foram fixadas em 1,21% da Folha dos Ativos Atuais do **PLANO FINANCEIRO** para compor os gastos da **PBPREV** a partir do exercício de 2016, conforme previsão orçamentária de R\$17.427.391,00, desta forma, elas podem sofrer mudanças ao longo do ano de 2016. Caso isso ocorra, deverá existir compensação futura.

Recomenda-se que a instituição crie um fundo administrativo para absorver as sobras ou as insuficiências dessa conta, mantendo-a equilibrada.

5.2- RECOMPOSIÇÕES DAS REMUNERAÇÕES E BENEFÍCIOS

Considerando que esta avaliação está posicionada em 31/12/2015 e suas projeções são para 2016, houve a suspensão dos reajustes das remunerações e dos benefícios através da Medida Provisória nº 242 de 25 de Janeiro de 2016.



6. BASES TÉCNICAS

6.1- TÁBUAS BIOMÉTRICAS

Tábuas Biométricas	2016	2015
Tábua Geral	AT2000M/F	AT2000M/F
Tábua Geral Anuidade de Pensão	AT2000M/F	AT2000M/F
Tábua - Risco Morte / Capitalização	AT2000M/F	AT2000M/F
Entrada de Invalidez	Alvaro Vindas	Alvaro Vindas
Tábua de Inválidos	MI85	MI85
Tábua de Ativos	Tábuas de Ativos - Combinação das Tábuas AT2000 M/F, Alvaro Vindas e MI85 - Método Hamza.	Tábuas de Ativos - Combinação das Tábuas AT2000 M/F, Alvaro Vindas e MI85 - Método Hamza.

6.2 - ANUIDADES DE PENSÃO

Utilizou-se a Família Padrão “**Nordeste/Centro-Oeste**”, que serviu de base para o cálculo da Tábua de Anuidades de Pensão.

6.3 - VARIÁVEIS ECONÔMICAS

Variáveis Econômicas Anuais	2016	2015
Taxa de Juros	5,00%	5,00%
Taxa de Rotatividade	0%	0%
Taxa de Crescimento Salarial	1%	1%
Taxa de Crescimento de Benefícios) (*)	1%	1%
Capacidade Salarial	98%	98%
Capacidade de Benefícios	98%	98%
Índice do Plano	INPC- IBGE	INPC- IBGE

(*) Para os Atuais Servidores Inativos e Servidores Inativos Futuros que optarem pelos benefícios com proventos integrais = 1,0% a.a..
Para os Servidores Inativos Futuros que não optarem pelos benefícios com proventos integrais = 0,0% a.a..

6.4 - CRESCIMENTO DA MASSA DE SERVIDORES

Devido às características do Plano, não foram utilizadas reposições e crescimento da massa dos servidores, ou seja, de novos entrados.



6.5 - TERMOS TÉCNICOS

Tábua Biométrica é o instrumento que mede a expectativa de vida e de morte dos servidores, ou que mede a probabilidade de um servidor se invalidar. Não se tem certeza do tempo que cada servidor irá receber o benefício, motivo pelo qual se baseia na experiência biométrica pré-calculada. O mesmo será feito com os servidores em atividade, não se sabe se todos irão se aposentar, alguns podem se invalidar ou falecer e, esta estimativa, será feita com base nas Tábuas Biométricas.

A seguir algumas experiências de tábuas de mortalidade:

Idades Alcançadas

Tábuas IBGE 2015, BR-EMS sobrev.2015, RP-2000 e AT-2000 Básica

IDADES	Idades Alcançadas							
	IBGE - 2015		BR - EMS SB 2015		RP-2000		AT - 2000 Básica	
	Masc.	Fem.	Masc.	Fem.	Masc.	Fem.	Masc.	Fem.
30	75	81	83	88	80	83	81	85
40	76	81	83	88	80	83	82	85
50	78	82	84	89	81	84	82	86
55	79	83	85	89	81	84	83	86
60	80	84	85	90	82	84	84	87
65	82	85	86	90	83	85	85	87
70	84	86	87	91	84	86	86	88
75	86	88	89	92	86	88	87	89
80	88	90	90	93	88	90	90	91

Taxa de Juros: todo sistema estruturado no regime de capitalização, parte do pressuposto de acumulação de capitais. Como hipótese, considera-se que esses capitais irão ser aplicados no mercado financeiro, e terão um retorno financeiro ou uma rentabilidade real, acima da inflação, equivalente a uma taxa de juros.

Também vale inferir que os recursos que o plano acumulou para o pagamento dos benefícios irão ter uma rentabilidade equivalente à taxa de juros informada. Assim, uma parte dos compromissos será sustentada com juros que o mercado financeiro estaria proporcionando.

Taxa de Rotatividade: é o instrumento que mede a expectativa de desligamento do servidor do plano de benefícios, ou ainda, da desistência do plano. O efeito é análogo ao da mortalidade e invalidez. A utilização da rotatividade nos cálculos atuariais pode ser traduzida como servidores que irão se desligar do Plano de Benefícios conseqüentemente sobrarão recursos, já que não existe o resgate de contribuição.



Em nosso ponto de vista a rotatividade nos Regimes Próprios de Previdência não existe, ou seja, ela é igual a zero. Essa afirmação se baseia no fato de existir a Compensação Financeira entre os Regimes de Previdência, onde, os recursos que sobram em consequência de desligamentos de servidores, serão utilizados futuramente para a Compensação Financeira em questão.

Deste modo, a rotatividade considerada nessa avaliação leva em conta a hipótese da Compensação Financeira entre os Regimes de Previdência.

Taxa de Crescimento Salarial: é uma estimativa colocada no plano que identifica qual a remuneração do servidor na data da aposentadoria. Parte-se do pressuposto que o servidor poderá ter durante sua vida laborativa, promoções, vantagens ou achatamentos que poderão ter um impacto positivo ou negativo na remuneração que estaria recebendo na data da aposentadoria e esse efeito estaria sendo repassado para o benefício.

Capacidade Salarial e de Benefício: esta expressão pode ser entendida como sendo o poder de compra do Salário ou do Benefício entre duas datas de reajustes. Assim, teoricamente, quando o salário ou o benefício é reajustado, sua capacidade é de 100%, e à medida que se distancia da data de reajuste, tanto o salário como o benefício sofre “achatamentos” e com isso a capacidade se reduz.

Desta forma, a capacidade de benefício menor que 100% reduz o custo de um plano, já que o benefício estaria “achatado” e conseqüentemente o plano irá gastar menos. A capacidade de salário abaixo de 100% aumenta o custo, pois, se o salário está achatado, a contribuição, que é calculada através da aplicação de um percentual sobre o salário, também estará achatada, e o plano irá arrecadar menos recursos.

Compensação Financeira entre Regimes de Previdência: é comum a transferência de servidores de um Regime de Previdência para outro, no entanto, apenas as transferências de Servidores entre os Regimes Próprios e o Regime Geral foram, até o momento, normatizadas.

A Lei 9.796, de 05/05/1999, dispõe sobre essas transferências, motivo pelo qual nos cálculos atuariais se leva em consideração os servidores que se desligam desse regime e migram para o Regime Geral e vice versa, de tal sorte que parte dos benefícios que esses servidores irão receber serão custeados por um Regime ou outro, na proporção do tempo de contribuição para os respectivos Regimes de Previdência.



7. METODOLOGIA ADOTADA NA AVALIAÇÃO

O regime financeiro, aplicado na avaliação dos benefícios das aposentadorias e pensões é o de Repartição Simples, assim, em cada exercício são arrecadados apenas os recursos suficientes para cobrir as despesas do mesmo exercício.

Esse regime financeiro, também denominado de método “Orçamentário”, pressupõe o equilíbrio financeiro-atuarial constante, pois se confronta as receitas de contribuições com as despesas com os benefícios, e eventuais diferenças serão aportadas por conta do Estado, caso contrário serão constituídos Fundos Previdenciários de Reserva.

O custo dos futuros exercícios do plano é calculado considerando os compromissos trazidos a valor atual, subtraído do patrimônio do plano, se houver, e dividido pela folha de remuneração dos servidores, todos os valores posicionados na mesma data base da avaliação, contudo o cálculo atuarial serve como um orçamento plurianual e por ele visualizamos o comportamento das despesas e receitas nas próximas décadas.

As despesas com os benefícios de auxílios não foram fornecidas pela **PBPREV**, devido os seus custos serem arcados pelo Tesouro Estadual, contudo os custos foram, por nós, estimados com experiência no cenário dos Regimes Próprios.

Os resultados da avaliação atuarial foram obtidos a partir dos seguintes valores individualmente calculados:

- **COMPROMISSOS ANUAIS**

Representa o valor anual dos benefícios avaliados pelo regime de Repartição Simples.

- **CUSTO NORMAL DOS BENEFÍCIOS AVALIADOS PELO REGIME DE REPARTIÇÃO SIMPLES ANUAL**

Quociente do valor anual dos compromissos anuais pelo valor anual dos salários, relativos aos Servidores que ainda não estejam em gozo de benefício vitalício de prestação continuada.



8. RESULTADOS

Os resultados, por nós apurados, nesta Avaliação Atuarial, mostram os custos segundo separação dos servidores vinculados a **PBPREV** cuja segregação de massa foi avaliada em grupos distintos e o resultado apresentado, nesta avaliação, integra o **PLANO FINANCEIRO** para o exercício em curso, bem como para os próximos setenta e cinco exercícios, motivo pelo qual denominamos de Orçamento Plurianual, conforme demonstrado nos quadros a seguir.

Partimos da hipótese de que todos os servidores farão a opção em receber seus benefícios com proventos integrais, logo aguardarão o tempo necessário para exercer o direito a este benefício.

Outra hipótese adotada, nesta avaliação, é que os servidores que, em função dos dados cadastrais, já teriam condições de usufruir o benefício de aposentadoria, ou seja, os iminentes terão os seus benefícios concedidos neste ano.

As Despesas Administrativas foram fixadas em 1,21% da Folha dos Ativos Atuais do **PLANO FINANCEIRO**, conforme previsão orçamentária de R\$17.427.391,00 da **PBPREV** a partir do exercício de 2016.

As despesas com os benefícios de auxílios não foram fornecidas pela **PBPREV**, motivo pelo qual os seus custos são arcados pelo Tesouro Estadual, contudo, os custos foram por nos estimados com experiência no cenário dos Regimes Próprios.

Com base na Folha dos Ativos Atuais e Futuros os custos foram assim distribuídos:

Tratamento de Saúde	Licença Maternidade	Auxílio Reclusão	Salário Família
3,29%	0,36%	0,01%	0,03%

Quadro de Custo para ativos atuais no sistema orçamentário do Exercício de 2015:

a) Resumos dos Custos por Grupo de Servidores (Orçamento Plurianual)



Custos Valores Anuais

Custos pelo Regime Orçamentário Puro - Perspectiva

Valores em R\$1.000,00

Ano	Orçamentário Puro - Valores Anuais									
	Benefícios Inativos Atuais		Benefícios dos Servidores Atuais		Benefícios dos Servidores Futuros		Despesas Administrativas (Orçamentário Puro)		Total	
	Custo	Benefícios R\$	Custo	Benefícios R\$	Custo	Benefícios R\$	Custo	R\$	Custo	R\$
2016	86,75%	1.247.037	31,37%	450.907	0,00%	-	1,21%	17.427	119,33%	1.715.372
2026	122,93%	1.103.575	129,81%	1.165.380	0,00%	-	1,21%	10.883	253,95%	2.279.838
2036	184,00%	745.364	429,92%	1.741.601	0,00%	-	1,21%	4.911	615,13%	2.491.875
2046	805,01%	342.064	4444,86%	1.888.706	0,00%	-	1,21%	515	5251,08%	2.231.285
2056	0,00%	99.482	0,00%	1.362.463	0,00%	-	0,00%	-	0,00%	1.461.945
2066	0,00%	20.465	0,00%	731.432	0,00%	-	0,00%	-	0,00%	751.897

Base:Folha dos Ativos Atuais

Custos Valores Mensais

Valores em R\$1.000,00

Ano	Orçamentário Puro - Média Mensal									
	Benefícios Inativos Atuais		Benefícios dos Servidores Atuais		Benefícios dos Servidores Futuros		Despesas Administrativas (Orçamentário Puro)		Total	
	Custo	Benefícios R\$	Custo	Benefícios R\$	Custo	Benefícios R\$	Custo	R\$	Custo	R\$
2016	86,75%	99.200	31,37%	35.869	0,00%	-	1,21%	1.386	119,33%	136.455
2026	122,93%	87.787	129,81%	92.704	0,00%	-	1,21%	866	253,95%	181.357
2036	184,00%	59.292	429,92%	138.541	0,00%	-	1,21%	391	615,13%	198.224
2046	805,01%	27.211	4444,86%	150.243	0,00%	-	1,21%	41	5251,08%	177.495
2056	0,00%	7.914	0,00%	108.381	0,00%	-	0,00%	-	0,00%	116.295
2066	0,00%	1.628	0,00%	58.184	0,00%	-	0,00%	-	0,00%	59.812

Base:Folha dos Ativos Atuais

b) Resumo dos Custos por Tipo de Benefício (Orçamento Plurianual)

Valores em R\$1.000,00

Ano	Orçamentário Puro									
	Aposentadorias Prováveis		Aposentadorias por Invalidez		Pensões		Despesas Administrativas		Total (Custo em % e Benefícios no ano em R\$)	
2016	92,24%	1.326.014	2,28%	32.729	23,60%	339.202	1,21%	17.427	119,33%	1.715.372
2026	192,53%	1.728.448	4,87%	43.729	55,34%	496.778	1,21%	10.883	253,95%	2.279.838
2036	456,32%	1.848.524	10,87%	44.027	146,73%	594.413	1,21%	4.911	615,13%	2.491.875
2046	3796,64%	1.613.266	69,00%	29.320	1384,22%	588.183	1,21%	515	5251,08%	2.231.285
2056	0,00%	994.889	0,00%	10.404	0,00%	456.652	0,00%	-	0,00%	1.461.945
2066	0,00%	466.615	0,00%	1.365	0,00%	283.917	0,00%	-	0,00%	751.897

Base:Folha dos Ativos Atuais



c) Custos e Contribuições – Servidores e Estado (Orçamento Plurianual)

Valores em R\$1.000,00

Ano	Orçamentário Puro							
	Custo do Plano		Contribuições				Diferença de Contribuição do Ente (*)	
			Servidores		Ente			
R\$	%	R\$	%	R\$	%	R\$	%	
2016	1.715.216	119,33%	198.216	13,79%	316.263	22,00%	1.200.737	83,54%
2026	2.279.838	253,95%	158.168	17,62%	197.505	22,00%	1.924.165	214,33%
2036	2.491.875	615,13%	117.769	29,07%	89.121	22,00%	2.284.985	564,06%
2046	2.231.285	5251,08%	72.148	169,79%	9.348	22,00%	2.149.789	5059,29%
2056	1.461.945	0,00%	45.120	0,00%	-	0,00%	1.416.825	0,00%
2066	751.897	0,00%	21.703	0,00%	-	0,00%	730.194	0,00%

Base:Folha dos Ativos Atuais

(*) Inclui a Compensação Financeira entre Regimes de Previdência

A Diferença de Contribuição, por conta do Governo, são para suprir as despesas que as contribuições normais (22% + 11% + 2,79% = 35,79%) não cobrem no custo do Plano.



9. COMPENSAÇÃO FINANCEIRA

Existe, na legislação, a previsão de uma compensação financeira entre o Regime Geral de Previdência Social e os Regimes Próprios de Previdência, pois existem servidores que contribuem para um regime por certo tempo, se transfere para outro regime, e acaba se aposentando por este último regime.

Do ponto de vista de custeio, a compensação financeira aloca parte do custo deste servidor para o regime de previdência anterior e o restante para este regime que paga a aposentadoria dele, pois, desta forma, evita-se que os regimes façam transferências de recursos entre si.

Assim, se um servidor permaneceu, por exemplo, metade do seu tempo de serviço, contribuindo para o Regime Geral e a outra metade para a **PBPREV**, ao se aposentar, a **PBPREV** pagará a ele a aposentadoria, mas metade do benefício será cobrado do Regime Geral por intermédio do mecanismo da compensação financeira.

Com base neste princípio, nos cálculos atuariais, já colocamos uma previsão de valores que serão reembolsados pelo Regime Geral, ou pagos a ele, tendo em vista as estimativas de tempo de contribuição dos servidores, contudo, a partir da portaria 403/2008, as estimativas referentes à geração futura de servidores não poderão mais ser reconhecidas.

Com base nas informações fornecidas pela **PBPREV** sobre o **COMPREV** recebido no Plano Financeiro, calculamos uma taxa de 1,28% do valor dos benefícios concedidos para o exercício de 2016.



10. COMENTÁRIO DO DRAA

O DRAA - Demonstrativo de Resultado da Avaliação Atuarial trata-se de um documento que deve ser enviado digitalmente para o Ministério da Previdência Social e nesse ano de 2016, foi utilizada a nova plataforma do Sistema de Informações dos Regimes Públicos de Previdência Social – CADPREV.

Neste modelo, os Planos Financeiros, Previdenciários e Mantidos pelo Tesouro, serão preenchidos e representados em somente uma DRAA, porém separados conforme as referidas seções.

Assim vimos emitir nossas considerações, no sentido de demonstrar as dificuldades enfrentadas para emissão do documento digital denominado DRAA:

- As informações relativas aos resultados da avaliação atuarial do RPPS são divididas entre as populações civis e militares, subdivididas em três massas de segurados e beneficiários (Previdenciário, Financeiro e Mantido pelo Tesouro).

O Plano da **PBPREV** tem a característica de Benefício Definido, onde existe o conceito de mutualismo nos cálculos atuariais. Desta forma, não é possível a divisão da população civil e militar nas definições das alíquotas e da base de cálculo.

- O Sistema exige a informação de Tábuas de Morbidez, porém, não se aplica aos planos da **PBPREV**.
- Exige que seja digitado valores de Custo Suplementar, porém, nos planos da **PBPREV** não são previstos custos suplementares.
- Exige que seja preenchido um Plano de Amortização no Custo Suplementar, porém, na **PBPREV** não há plano de amortização.
- Exige que o campo “Executado em 2015” da Insuficiência ou Excedente Financeiro” possua um valor maior ou igual a zero.
- Observamos problemas de campos que deveriam ser automáticos e o sistema não está preenchendo, assim como campos que não deveriam ser somados e estão sendo somados.

Abaixo, listamos os principais comentários quanto ao preenchimento do DRAA.



PLANO PREVIDENCIÁRIO FINANCEIRO - Civil

GUIA	CAMPO	OBSERVAÇÃO	COMENTÁRIO
Civil/Financeiro/Base Normativa/Plano de Custeio Vigente	Contribuição Normal/Fundamentação Legal/Ente Federativo	Alíquota descontado a taxa administrativa	Campo utilizado na guia de Plano de Custeio a Constar em Lei/ Ente Federativo/Situação Atual/Alíquota.
Civil/Financeiro/Base Normativa/Plano de Custeio Vigente	Contribuição Normal/Fundamentação Legal/Aposentados e Pensionistas	Alíquota Média	Equivalente a 11% sobre Parcela Acima do Teto da RGPS
Civil/Financeiro/Base Normativa/Plano de Custeio Vigente	Administração do plano/Custeada com Recurso do RPPS/Alíquota (%)	Alíquota aplicada para Civil e Militar	Conceitual - Por se tratar de um Plano Mutualista, as alíquotas e base de cálculo não podem ser segregados em Civil e Militar.
Civil/Financeiro/Base Técnica/Hipóteses Atuariais	Tipo de Tábua/Tábua de Morbidez	Não utilizada	Campo obrigatório. Não tem a opção de "não utilizado".
Civil/Financeiro/Resultados/Valores dos Compromissos	Provisão Matemática	Plano Financeiro não tem Reserva Matemática	Por ser um Plano em Regime de Repartição Simples, não existem Reservas Matemáticas constituídas.
Civil/Financeiro/Resultados/Custo Normal	Base de Contribuição	Base Civil e Militar	Conceitual - Por se tratar de um Plano Mutualista, a base de cálculo não podem ser segregados em Civil e Militar.
Civil/Financeiro/Resultados/Custo Normal	Cuto Normal dos Benefícios - Regime de Repartição simples - Aposentadorias e Pensões/Custo Anual Previsto	Base Civil e Militar	Conceitual - Por se tratar de um Plano Mutualista, a base de cálculo não podem ser segregados em Civil e Militar.
Civil/Financeiro/Resultados/Custo Normal	Cuto Normal dos Benefícios - Regime de Repartição simples - Auxílios/Custo Previsto para 2015	Base Civil e Militar	Conceitual - Por se tratar de um Plano Mutualista, a base de cálculo não podem ser segregados em Civil e Militar.
Civil/Financeiro/Resultados/Custo Normal	Cuto Normal Total	Valores automáticos.	Não considera o Custo de Administração
Civil/Financeiro/Resultados/Custo com a Administração do Plano	Custo com a Administração do Plano	Base Civil e Militar	Conceitual - Por se tratar de um Plano Mutualista, as alíquotas e base de cálculo não podem ser segregados em Civil e Militar.
Civil/Financeiro/Resultados/Plano de Custeio a Constar em Lei	Contribuição Normal e Insuficiência Anual	Valores Civil e Militar	Conceitual - Por se tratar de um Plano Mutualista, os valores não podem ser segregados em Civil e Militar.
Civil/Financeiro/Resultados/Plano de Custeio a Constar em Lei	Contribuição Normal e Insuficiência Anual/Taxa de Administração	Alíquota com apenas 2 casas decimais.	Diferença de arredondamento. Alíquota = 1,0203 = R\$14.849.000,00. No sistema aparece R\$14.844.260,96
Civil/Financeiro/Resultados/Plano de Custeio a Constar em Lei	Contribuição Normal e Insuficiência Anual/Ente Federativo - Total / Valor Anual da Base de Cálculo (R\$)	Retorna valor errado	O Sistema está somando o valor anual da Base de Cálculo do Ente Federativo com a da Taxa de Administração.
Civil/Financeiro/Resultados/Plano de Custeio a Constar em Lei	Contribuição Normal e Insuficiência Anual/Total das Contribuições Esperadas	Retorna valor errado	Devido às diferenças de arredondamento, o valor deste campo está errado.
Civil/Financeiro/Resultados/Plano de Custeio a Constar em Lei	Contribuição Normal e Insuficiência Anual/Ente Federativo - Insuficiência Anual	Campo da "Alíquota Definida na Avaliação" inexistente.	Na Avaliação Atuarial foi definida uma alíquota para a Contrib. para insuficiência financeira.
Civil/Financeiro/Resultados/Plano de Custeio a Constar em Lei	Contribuição Normal e Insuficiência Anual/Ente Federativo - Insuficiência Anual	Cálculo errado.	No cálculo da insuficiência considera a Contribuição Administrativa, mas não considera a Despesa Administrativa, nem o Patrimônio existente e nem a receita do COMPLREV.
Civil/Financeiro/Resultados/Comparativo de Receitas e Despesas Previdenciárias Projetadas e Executadas.	Base de Cálculo da contribuição Normal	Valores Civil e Militar	Conceitual - Por se tratar de um Plano Mutualista, os valores não podem ser segregados em Civil e Militar.
Civil/Financeiro/Resultados/Comparativo de Receitas e Despesas Previdenciárias Projetadas e Executadas.	Insuficiência ou Excedente Financeiro	Valor negativo	Sistema não aceita valores negativos.



PLANO PREVIDENCIÁRIO FINANCEIRO - Militar

GUIA	CAMPO	OBSERVAÇÃO	COMENTÁRIO
Militar/Financeiro/Base Normativa/Plano de Custeio Vigente	Contribuição Normal/Fundamentação Legal/Ente Federativo	Alíquota descontada a taxa administrativa	Campo utilizado na guia de Plano de Custeio a Constar em Lei/ Ente Federativo/Situação Atual/Alíquota.
Militar/Financeiro/Base Normativa/Plano de Custeio Vigente	Contribuição Normal/Fundamentação Legal/Aposentados e Pensionistas	Alíquota Média	Equivalente a 11% sobre Parcela Acima do Teto da RGPS
Militar/Financeiro/Base Normativa/Plano de Custeio Vigente	Administração do plano/Custeada com Recurso do RPPS/Alíquota (%)	Alíquota aplicada para Civil e Militar	Conceitual - Por se tratar de um Plano Mutualista, as alíquotas e base de cálculo não podem ser segregados em Civil e Militar.
Militar/Financeiro/Base Normativa/Plano de Benefícios	Benefícios/Militares - Outros Benefícios Não Programáveis	Auxílios	Na guia Militar, não tem os Benefícios de Auxílios.
Militar/Financeiro/Base Técnica/Hipóteses Atuariais	Tipo de Tábua/Tábua de Morbidez	Não utilizada	Campo obrigatório. Não tem a opção de "não utilizado".
Militar/Financeiro/Resultados/Valores dos Compromissos	Provisão Matemática	Plano Financeiro não tem Reserva Matemática	Por ser um Plano em Regime de Repartição Simples, não existem Reservas Matemáticas constituídas.
Militar/Financeiro/Resultados/Custo Normal	Base de Contribuição	Base Civil e Militar	Conceitual - Por se tratar de um Plano Mutualista, a base de cálculo não podem ser segregados em Civil e Militar.
Militar/Financeiro/Resultados/Custo Normal	Cuto Normal dos Benefícios - Regime de Repartição simples - Aposentadorias e Pensões/Custo Anual Previsto	Base Civil e Militar	Conceitual - Por se tratar de um Plano Mutualista, a base de cálculo não podem ser segregados em Civil e Militar.
Militar/Financeiro/Resultados/Custo Normal	Cuto Normal dos Benefícios - Regime de Repartição simples - Auxílios/Custo Previsto para 2015	Não retorna benefício Militares - Outros benefícios não programáveis.	No sistema não considera o Custo dos auxílios
Militar/Financeiro/Resultados/Custo Normal	Cuto Normal Total	Valores automáticos.	No sistema não considera o Custo de Administração e nem de auxílios.
Militar/Financeiro/Resultados/Custo com a Administração do Plano	Custo com a Administração do Plano	Base Civil e Militar	Conceitual - Por se tratar de um Plano Mutualista, as alíquotas e base de cálculo não podem ser segregados em Civil e Militar.
Militar/Financeiro/Resultados/Plano de Custeio a Constar em Lei	Contribuição Normal e Insuficiência Anual	Valores Civil e Militar	Conceitual - Por se tratar de um Plano Mutualista, os valores não podem ser segregados em Civil e Militar.
Militar/Financeiro/Resultados/Plano de Custeio a Constar em Lei	Contribuição Normal e Insuficiência Anual/Taxa de Administração	Alíquota com apenas 2 casas decimais.	Diferença de arredondamento. Alíquota = 1,0203 = R\$14.849.000,00. No sistema aparece R\$14.844.260,96
Militar/Financeiro/Resultados/Plano de Custeio a Constar em Lei	Contribuição Normal e Insuficiência Anual/Ente Federativo - Total / Valor Anual da Base de Cálculo (R\$)	Retorna valor errado	O Sistema está somando o valor anual da Base de Cálculo do Ente Federativo com a da Taxa de Administração.
Militar/Financeiro/Resultados/Plano de Custeio a Constar em Lei	Contribuição Normal e Insuficiência Anual/Total das Contribuições Esperadas	Retorna valor errado	Devido às diferenças de arredondamento, o valor deste campo está errado.
Militar/Financeiro/Resultados/Plano de Custeio a Constar em Lei	Contribuição Normal e Insuficiência Anual/Ente Federativo - Insuficiência Anual	Campo da "Alíquota Definida na Avaliação" inexistente.	Na Avaliação Atuarial foi definida uma alíquota para a Contrib. para insuficiência financeira.
Militar/Financeiro/Resultados/Plano de Custeio a Constar em Lei	Contribuição Normal e Insuficiência Anual/Ente Federativo - Insuficiência Anual	Cálculo errado.	No cálculo da insuficiência considera a Contribuição Administrativa, mas não considera a Despesa Administrativa, nem o Patrimônio existente e nem a receita do COMPLREV.
Militar/Financeiro/Resultados/Plano de Custeio a Constar em Lei	Contribuição Normal e Insuficiência Anual/Segurados Ativos/ Valor Anual da Base de Cálculo (R\$)	Sistema não retorna o Valor Anual da Base de Cálculo	Contribuição do Segurado Ativo zerado
Militar/Financeiro/Resultados/Comparativo de Receitas e Despesas Previdenciárias Projetadas e Executadas.	Base de Cálculo da contribuição Normal	Valores Civil e Militar	Conceitual - Por se tratar de um Plano Mutualista, os valores não podem ser segregados em Civil e Militar.
Militar/Financeiro/Resultados/Comparativo de Receitas e Despesas Previdenciárias Projetadas e Executadas.	Insuficiência ou Excedente Financeiro	Valor negativo	Sistema não aceita valores negativos.



11. PARECER ATUARIAL

Avaliamos atuarialmente o Plano de Benefícios Previdenciais da **PBPREV – PARAÍBA PREVIDÊNCIA**, denominado **PLANO FINANCEIRO**, tendo por base os dispositivos legais, bases cadastrais dos servidores e as bases técnicas por nós adotadas.

Neste trabalho, interpretamos os dispositivos legais e identificamos as particularidades de cada Servidor, extraídas da base de dados cadastrais e de informações fornecidas pela **PBPREV**. Desta forma, colocamos cada Servidor à exposição do Plano de Benefícios, no sentido de identificarmos o seu respectivo Custo Atuarial, e desta forma, os compromissos do Plano de Benefícios.

Os resultados envolvem projeções futuras baseadas em hipóteses e parâmetros de cálculo, tais como juros, inflação, mortalidade, dentre outros que julgamos mais adequados para identificar os Compromissos e os Custos do Plano de Benefícios, portanto, os resultados devem ser sempre analisados com o prévio conhecimento das hipóteses e parâmetros.

Nesta avaliação, foram utilizados critérios atuariais internacionalmente aceitos, sendo que todos os elementos citados no parágrafo anterior, bem como o método atuarial adotado, constam na Avaliação Atuarial por nós processada, da qual o presente “Parecer Atuarial” é parte integrante.

INFORMAÇÕES IMPORTANTES:

➤ Fatos Relevantes

Em 27 de dezembro de 2012, o Governo do Estado, por meio da Lei Nº 9.939, instituiu a Segregação de Massa dos Servidores da **PBPREV**, resultando na criação do Fundo Previdenciário Financeiro e o Fundo Previdenciário Capitalizado, cujos Planos foram avaliados em relatórios específicos, tendo em vista suas características e métodos de regimes distintos, sendo que os servidores do **FUNDO PREVIDENCIÁRIO FINANCEIRO** são avaliados no Plano de Regime de Repartição de Simples.

No Diário Oficial do Estado da Paraíba, de 30/01/2014, foi publicado o Relatório Resumido da Execução Orçamentária do Governo do Estado - 6º Bimestre do ano de 2013, onde no item 3.4 o Governo reconhece que o Fundo Capitalizado contempla os Servidores que ingressaram no serviço público a partir de 29/12/2012.



➤ Características do Plano

O Plano de Benefícios da **PBPREV** está estruturado na modalidade “Benefício Definido”, cujo regime financeiro é de Repartição Simples ou Regime Orçamentário.

Este Plano de Benefícios está fechado para novas adesões desde 29/12/2012.

➤ Cadastro

Os dados cadastrais, fornecidos pela **PBPREV**, que serviram de base para esta Avaliação Atuarial, correspondem ao mês de dezembro/2015, e contemplam todos os Servidores do **PLANO FINANCEIRO**, tendo sido previamente submetido a um processo de consistência, o qual foi considerado válido para os cálculos atuariais.

Por ser um plano mutualista, não existe a segregação do plano em Civil e Militar.

Resumo dos Cadastros de 2015 e 2014 (valores mensais):

Quadro de Servidores por Exercício	Quantidade		Salário/Benefício Médio (R\$)		Idade Média	
	2015	2014	2015	2014	2015	2014
Ativos	43.669	45.508	3.492,14	3.274	49	48
Aposentados por T.C., Especial e de Professor	32.078	29.514	2.188,62	2.789	68	68
Aposentados por Idade/Compulsória	1.973	1.806	958,34	876	69	68
Aposentados por Invalidez	928	736	2.827,52	2.859	63	61
Pensionistas	11.205	10.104	2.364,95	3.324	68	66

Para 2015, Base Cadastral posicionada em 31 de dezembro;

Para 2014, Base Cadastral posicionada em 31 de outubro.

➤ Recomposição da Remuneração e dos Benefícios

Considerando que esta avaliação está posicionada em 31/12/2015 e suas projeções são para 2016, houve a suspensão dos reajustes das remunerações e dos benefícios através da Medida Provisória nº 242 de 25 de Janeiro de 2016.



➤ Hipóteses Atuariais

As premissas Atuariais utilizadas na avaliação atuarial de 2015/2016 são as seguintes:

Tábuas Biométricas

Tábuas Biométricas	2016	2015
Tábua Geral	AT2000M/F	AT2000M/F
Tábua Geral Anuidade de Pensão	AT2000M/F	AT2000M/F
Tábua - Risco Morte / Capitalização	AT2000M/F	AT2000M/F
Entrada de Invalidez	Alvaro Vindas	Alvaro Vindas
Tábua de Inválidos	MI85	MI85
Tábua de Ativos	Tábuas de Ativos - Combinação das Tábuas AT2000 M/F, Alvaro Vindas e MI85 - Método Hamza.	Tábuas de Ativos - Combinação das Tábuas AT2000 M/F, Alvaro Vindas e MI85 - Método Hamza.

Anuidades de Pensão

Utilizou-se a Família Padrão “Nordeste/Centro-Oeste”, que serviu de base para o cálculo da Tábua de Anuidades de Pensão.

Variáveis Econômicas

Variáveis Econômicas Anuais	2016	2015
Taxa de Juros	5,00%	5,00%
Taxa de Rotatividade	0%	0%
Taxa de Crescimento Salarial	1%	1%
Taxa de Crescimento de Benefícios) (*)	1%	1%
Capacidade Salarial	98%	98%
Capacidade de Benefícios	98%	98%
Índice do Plano	INPC- IBGE	INPC- IBGE

(*) Para os Atuais Servidores Inativos e Servidores Inativos Futuros que optarem pelos benefícios com proventos integrais = 1,0% a.a..

Para os Servidores Inativos Futuros que não optarem pelos benefícios com proventos integrais = 0,0% a.a..



➤ Patrimônio

O Ativo real, conforme Balanço Patrimonial de dezembro/2015, considerando os Servidores Civis e Militares, totaliza R\$113.611.103,13, enquanto o passivo real totaliza R\$21.319.111,12, resultando em um Patrimônio Líquido de R\$92.291.992,01.

Por ser um plano mutualista, não existe a segregação do plano em Civil e Militar.

➤ Crescimento da Massa de Servidores

Devido às características do Plano, não foram utilizadas reposições e crescimento da massa dos servidores, ou seja, de novos entrados.

➤ Resultados da Avaliação Atuarial

O confronto dos custos do plano de benefícios com o plano de custeio praticado mostra que as contribuições aportadas atualmente, pelo Governo e pelos Servidores Ativos e Inativos, são insuficientes para cobrir os custos do plano de benefícios, motivo pelo qual justificam os aportes das Diferenças de Contribuições pelo Ente.

Os benefícios em manutenção, no ano de 2015, contemplam aqueles iniciados no mesmo ano de 2015, além dos iminentes, conforme informação já prestada na avaliação.

Com base em tais fatos, conclui-se que o Plano Financeiro se encontra em situação financeiro-atuarial equilibrada, tendo em vista as características do regime de repartição simples sendo que o Ente aporta a diferença entre o custo do plano e as contribuições dos servidores.

Custos – Valores Anuais

Custos pelo Regime Orçamentário Puro - Perspectiva										Valores em R\$1.000,00	
Ano	Orçamentário Puro - Valores Anuais										
	Benefícios Inativos Atuais		Benefícios dos Servidores Atuais		Benefícios dos Servidores Futuros		Despesas Administrativas (Orçamentário Puro)		Total		
	Custo	Benefícios R\$	Custo	Benefícios R\$	Custo	Benefícios R\$	Custo	R\$	Custo	R\$	
2016	86,75%	1.247.037	31,37%	450.907	0,00%	-	1,21%	17.427	119,33%	1.715.372	
2026	122,93%	1.103.575	129,81%	1.165.380	0,00%	-	1,21%	10.883	253,95%	2.279.838	
2036	184,00%	745.364	429,92%	1.741.601	0,00%	-	1,21%	4.911	615,13%	2.491.875	
2046	805,01%	342.064	4444,86%	1.888.706	0,00%	-	1,21%	515	5251,08%	2.231.285	
2056	0,00%	99.482	0,00%	1.362.463	0,00%	-	0,00%	-	0,00%	1.461.945	
2066	0,00%	20.465	0,00%	731.432	0,00%	-	0,00%	-	0,00%	751.897	

Base: Folha dos Ativos Atuais

Custos - Valores Mensais

Valores em R\$1.000,00

Ano	Orçamentário Puro - Média Mensal									
	Benefícios Inativos Atuais		Benefícios dos Servidores Atuais		Benefícios dos Servidores Futuros		Despesas Administrativas (Orçamentário Puro)		Total	
	Custo	Benefícios R\$	Custo	Benefícios R\$	Custo	Benefícios R\$	Custo	R\$	Custo	R\$
2016	86,75%	99.200	31,37%	35.869	0,00%	-	1,21%	1.386	119,33%	136.455
2026	122,93%	87.787	129,81%	92.704	0,00%	-	1,21%	866	253,95%	181.357
2036	184,00%	59.292	429,92%	138.541	0,00%	-	1,21%	391	615,13%	198.224
2046	805,01%	27.211	4444,86%	150.243	0,00%	-	1,21%	41	5251,08%	177.495
2056	0,00%	7.914	0,00%	108.381	0,00%	-	0,00%	-	0,00%	116.295
2066	0,00%	1.628	0,00%	58.184	0,00%	-	0,00%	-	0,00%	59.812

Base: Folha dos Ativos Atuais

Resumo dos Custos por Tipo de Benefício (Orçamento Plurianual)

Valores em R\$1.000,00

Ano	Orçamentário Puro									
	Aposentadorias Prováveis		Aposentadorias por Invalidez		Pensões		Despesas Administrativas		Total (Custo em % e Benefícios no ano em R\$)	
2016	92,24%	1.326.014	2,28%	32.729	23,60%	339.202	1,21%	17.427	119,33%	1.715.372
2026	192,53%	1.728.448	4,87%	43.729	55,34%	496.778	1,21%	10.883	253,95%	2.279.838
2036	456,32%	1.848.524	10,87%	44.027	146,73%	594.413	1,21%	4.911	615,13%	2.491.875
2046	3796,64%	1.613.266	69,00%	29.320	1384,22%	588.183	1,21%	515	5251,08%	2.231.285
2056	0,00%	994.889	0,00%	10.404	0,00%	456.652	0,00%	-	0,00%	1.461.945
2066	0,00%	466.615	0,00%	1.365	0,00%	283.917	0,00%	-	0,00%	751.897

Base: Folha dos Ativos Atuais

O Regime Financeiro "Orçamentário" pressupõe o equilíbrio financeiro-atuarial constante, pois se confronta as receitas de contribuições com as despesas com os benefícios, e eventuais diferenças serão aportadas por conta do Estado, como demonstrado a seguir:

Custos e Contribuições – Servidores e Estado (Orçamento Plurianual)

Custo X Custeio

Valores em R\$1.000,00

Ano	Orçamentário Puro							
	Custo do Plano		Contribuições				Diferença de Contribuição do Ente (*)	
	R\$	%	Servidores		Ente		R\$	%
2016	1.715.216	119,33%	198.216	13,79%	316.263	22,00%	1.200.737	83,54%
2026	2.279.838	253,95%	158.168	17,62%	197.505	22,00%	1.924.165	214,33%
2036	2.491.875	615,13%	117.769	29,07%	89.121	22,00%	2.284.985	564,06%
2046	2.231.285	5251,08%	72.148	169,79%	9.348	22,00%	2.149.789	5059,29%
2056	1.461.945	0,00%	45.120	0,00%	-	0,00%	1.416.825	0,00%
2066	751.897	0,00%	21.703	0,00%	-	0,00%	730.194	0,00%

Base: Folha dos Ativos Atuais

(*) Inclui a Compensação Financeira entre Regimes de Previdência



Sendo o Plano com características do regime de repartição simples, não existem reservas Matemáticas.

Com base na Folha dos Ativos Atuais os custos dos benefícios de auxílios foram assim distribuídos:

Tratamento de Saúde	Licença Maternidade	Auxílio Reclusão	Salário Família
3,29%	0,36%	0,01%	0,03%

➤ Despesas Administrativas

As Despesas Administrativas foram fixadas em 1,21% da Folha dos Ativos Atuais para compor os gastos da **PBPREV** a partir do exercício de 2016, conforme previsão orçamentária de R\$R\$17.427.391,00, desta forma, elas podem sofrer mudanças ao longo do ano de 2016. Caso isso ocorra, deverá existir compensação futura.

➤ Plano de Custeio

O Plano de Custeio vigente do Plano de Benefícios da **PBPPREV** é o seguinte:

CONTRIBUIÇÕES *	NORMAL	ADICIONAL	TOTAL
ENTE	22,00%	83,54%	105,54%
ATIVOS	11,00%	-	11,00%
INATIVOS E PENSIONISTAS**	2,79%	-	2,79%
TOTAL	35,79%	83,54%	119,33%

* Sobre a Folha de Servidores Ativos

** Equivale a 11% sobre Parcela Acima do Teto RGPS (R\$5.189,82 – Jan/2016)

O Custo Total do Plano ficou em 119,33%. Tendo em vista que este plano é no Regime de Repartição de Simples e que as Contribuições do Ente é 22% e dos Participantes tem média de 13,79%, estima-se que o Ente deverá apostar uma média de 83,54% para cobrir o custo do Plano.

Abaixo demonstramos o Fluxo da Projeção Atuarial para os próximos 75 anos:



Fluxo de Caixa - Plano Financeiro

R\$ 1000

Período	Contribuições do Ente		Contribuições dos Servidores	Total de Receitas do Fundo	Total de Gastos do Fundo com Benefícios	Diferença Receita - Gastos	Saldo de Caixa
	Contribuições Normais	Contrib. para insuficiência financeira L.9717/98 (art.2º §1º)					
2016	424.517	1.092.638	198.216	1.715.372	1.715.372	-	-
2017	319.256	1.277.635	193.508	1.790.399	1.790.399	-	-
2018	306.648	1.364.623	189.340	1.860.611	1.860.611	-	-
2019	294.693	1.445.038	185.210	1.924.941	1.924.941	-	-
2020	284.332	1.512.646	181.615	1.978.593	1.978.593	-	-
2021	273.622	1.579.216	177.788	2.030.626	2.030.626	-	-
2022	258.821	1.665.866	173.022	2.097.709	2.097.709	-	-
2023	246.396	1.736.060	169.003	2.151.459	2.151.459	-	-
2024	234.836	1.798.524	165.386	2.198.746	2.198.746	-	-
2025	223.874	1.854.548	162.096	2.240.518	2.240.518	-	-
2026	212.786	1.908.884	158.168	2.279.838	2.279.838	-	-
2027	201.184	1.962.796	154.270	2.318.251	2.318.251	-	-
2028	186.363	2.032.781	148.973	2.368.118	2.368.118	-	-
2029	172.607	2.093.211	144.161	2.409.979	2.409.979	-	-
2030	162.643	2.128.143	140.544	2.431.330	2.431.330	-	-
2031	151.360	2.167.642	136.438	2.455.441	2.455.441	-	-
2032	139.350	2.207.876	132.149	2.479.375	2.479.375	-	-
2033	128.655	2.236.892	128.244	2.493.790	2.493.790	-	-
2034	119.388	2.254.085	124.862	2.498.335	2.498.335	-	-
2035	110.518	2.265.581	121.414	2.497.512	2.497.512	-	-
2036	101.927	2.272.179	117.769	2.491.875	2.491.875	-	-
2037	92.266	2.281.687	113.484	2.487.438	2.487.438	-	-
2038	82.029	2.291.391	108.563	2.481.983	2.481.983	-	-
2039	70.753	2.303.356	103.475	2.477.584	2.477.584	-	-
2040	61.409	2.300.838	98.689	2.460.936	2.460.936	-	-
2041	52.412	2.292.828	93.813	2.439.052	2.439.052	-	-
2042	43.129	2.283.089	88.782	2.415.001	2.415.001	-	-
2043	35.315	2.261.798	84.178	2.381.291	2.381.291	-	-
2044	28.906	2.229.305	79.940	2.338.151	2.338.151	-	-
2045	23.670	2.187.171	75.999	2.286.840	2.286.840	-	-
2046	18.864	2.140.273	72.148	2.231.285	2.231.285	-	-
2047	14.970	2.086.220	68.542	2.169.732	2.169.732	-	-
2048	12.051	2.024.669	65.283	2.102.004	2.102.004	-	-
2049	10.163	1.955.673	62.419	2.028.255	2.028.255	-	-
2050	8.815	1.882.694	59.733	1.951.242	1.951.242	-	-
2051	8.109	1.805.130	57.299	1.870.538	1.870.538	-	-
2052	7.634	1.725.927	54.907	1.788.468	1.788.468	-	-
2053	7.253	1.646.255	52.497	1.706.005	1.706.005	-	-
2054	6.887	1.567.084	50.050	1.624.021	1.624.021	-	-
2055	6.549	1.488.515	47.593	1.542.657	1.542.657	-	-
2056	6.247	1.410.578	45.120	1.461.945	1.461.945	-	-
2057	5.953	1.333.938	42.618	1.382.509	1.382.509	-	-
2058	5.666	1.258.690	40.114	1.304.470	1.304.470	-	-
2059	5.386	1.184.902	37.650	1.227.938	1.227.938	-	-
2060	5.113	1.112.905	35.220	1.153.238	1.153.238	-	-
2061	4.848	1.042.786	32.799	1.080.433	1.080.433	-	-
2062	4.592	974.834	30.455	1.009.881	1.009.881	-	-
2063	4.347	909.230	28.168	941.745	941.745	-	-
2064	4.111	845.992	25.938	876.040	876.040	-	-
2065	3.884	785.106	23.784	812.773	812.773	-	-
2066	3.664	726.530	21.703	751.897	751.897	-	-
2067	3.451	670.125	19.700	693.275	693.275	-	-
2068	3.243	615.927	17.790	636.961	636.961	-	-
2069	3.038	563.734	15.972	582.744	582.744	-	-
2070	2.836	513.603	14.233	530.672	530.672	-	-
2071	2.635	465.412	12.619	480.666	480.666	-	-
2072	2.435	419.233	11.112	432.781	432.781	-	-
2073	2.235	375.084	9.696	387.015	387.015	-	-
2074	2.034	333.049	8.397	343.480	343.480	-	-
2075	1.837	293.379	7.215	302.431	302.431	-	-
2076	1.643	256.125	6.139	263.907	263.907	-	-
2077	1.454	221.485	5.173	228.111	228.111	-	-
2078	1.272	189.556	4.317	195.145	195.145	-	-
2079	1.098	160.331	3.563	164.992	164.992	-	-
2080	935	133.912	2.903	137.750	137.750	-	-
2081	783	110.338	2.338	113.458	113.458	-	-
2082	644	89.525	1.855	92.024	92.024	-	-
2083	520	71.428	1.450	73.397	73.397	-	-
2084	410	55.963	1.111	57.484	57.484	-	-
2085	318	43.112	839	44.269	44.269	-	-
2086	240	32.497	614	33.352	33.352	-	-
2087	176	23.866	445	24.488	24.488	-	-
2088	127	17.177	318	17.622	17.622	-	-
2089	89	12.075	223	12.387	12.387	-	-
2090	60	8.231	156	8.447	8.447	-	-

(*) Inclui a Compensação Financeira entre Regimes de Previdência



➤ **Situação Financeira e Atuarial**

O confronto dos custos do plano de benefícios com o plano de custeio praticado mostra que as contribuições aportadas atualmente, pelo Governo e pelos Servidores Ativos e Inativos, são insuficientes para cobrir os custos do plano de benefícios, motivo pelo qual justificam os aportes das Diferenças de Contribuições pelo Ente.

Os benefícios em manutenção no ano de 2015 contemplam aqueles iniciados no mesmo ano de 2015, além dos iminentes, conforme informação já prestada na avaliação.

Com base em tais fatos, conclui-se que o Plano Financeiro encontra-se em situação financeiro-atuarial equilibrada, tendo em vista as características do regime de repartição simples sendo que o Ente aporta a diferença entre o custo do plano e as contribuições dos servidores.

➤ **Outras Considerações**

Nos Fluxos de Despesas e Receitas, estão contempladas as contribuições previstas no Plano de Custeio, bem como os valores relativos à Compensação Financeira entre o Regime avaliado e o Regime Geral de Previdência Social.

Com base no Balancete Contábil da **PBPREV**, encerrado em 31 de dezembro de 2015, e tendo em vista as informações prestadas pela **PBPREV**, verificamos que o Ativo Líquido Disponível alocado para o Plano de Benefícios apresenta a importância de R\$ R\$92.291.992,02. Sugerimos que seja constituída uma conta de Fundo no Passivo, composto do Ativo Líquido.

Os valores dos Compromissos Futuros (Benefícios e Contribuições) resultaram em um valor de R\$1.715.371.922,12 em 2015; R\$1.879.798.474,28 em 2014; R\$1.888.289.532,78 em 2013 e R\$1.636.173.642,81 em 2012, considerando os Servidores Cíveis e Militares, sendo que o custo foi de 119,33% em 2015; 129,17% em 2014; 122,87% em 2013 e 113,92% em 2012, sobre a folha de Remuneração dos Servidores Ativos.

Em 27 de dezembro de 2012, o Governo do Estado, por meio da Lei Nº 9.939, instituiu a Segregação de Massa dos Servidores do Estado, resultando na criação do Fundo Previdenciário Financeiro e o Fundo Previdenciário Capitalizado, cujos Planos foram avaliados em relatórios específicos, tendo em vista suas características dos planos e método de regimes distintos.

Vale salientar que, na Avaliação Atuarial de um Plano de Benefícios, utiliza-se dos cálculos de probabilidades combinados com a matemática financeira, e tendo em vista que estimamos despesas com os encargos de aposentadorias e pensões, dentro de períodos futuros, é comum trabalharmos com hipóteses e premissas atuariais de médio e longo prazo.

Assim, os resultados da Avaliação Atuarial são extremamente sensíveis às variações dessas hipóteses e premissas utilizadas nos cálculos e, modificações futuras nas experiências observadas como: alteração da base de dados, crescimento salarial, rotatividade, capacidade de benefícios e salarial, mortalidade e invalidez, e mudanças futuras na forma de cálculo dos benefícios do Regime de Previdência avaliado, poderão implicar em variações substanciais nos resultados atuariais e deverá ser revista para as devidas adequações.

São Paulo, Julho de 2016.

CONDE CONSULTORIA ATUARIAL LTDA.

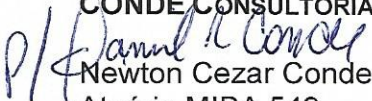
Newton Cezar Conde
Atuário MIBA 549

Alberto dos Santos
Atuário MIBA 892

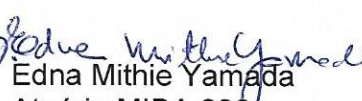
Edna Mithie Yamada
Atuária MIBA 839

12. ANEXOS

ANEXO 1 - RELATÓRIOS

Fluxo de Caixa - Plano Financeiro

R\$1,00

Período	Contribuições do Ente		Contribuições dos Servidores	Total de Receitas do Fundo	Total de Gastos do Fundo com Benefícios	Diferença Receita - Gastos	Saldo de Caixa
	Contribuições Normais	Contrib. para insuficiência financeira L.9717/98 (art.2º 81º)					
2016	424.517.481	1.092.638.213	198.216.228	1.715.371.922,12	1.715.371.922,12	-	-
2017	319.255.948	1.277.635.469	193.507.834	1.790.399.252	1.790.399.251,70	-	-
2018	306.647.910	1.364.623.339	189.340.170	1.860.611.418	1.860.611.418,14	-	-
2019	294.692.649	1.445.038.483	185.210.000	1.924.941.133	1.924.941.132,91	-	-
2020	284.331.643	1.512.646.379	181.615.089	1.978.593.111	1.978.593.110,89	-	-
2021	273.622.351	1.579.216.254	177.787.595	2.030.626.200	2.030.626.199,84	-	-
2022	258.820.673	1.665.865.953	173.022.026	2.097.708.652	2.097.708.651,73	-	-
2023	246.396.303	1.736.059.855	169.003.081	2.151.459.239	2.151.459.239,36	-	-
2024	234.835.875	1.798.523.841	165.386.261	2.198.745.977	2.198.745.977,28	-	-
2025	223.873.655	1.854.547.659	162.096.286	2.240.517.600	2.240.517.600,47	-	-
2026	212.785.936	1.908.883.966	158.168.339	2.279.838.241	2.279.838.241,39	-	-
2027	201.184.085	1.962.796.410	154.270.019	2.318.250.514	2.318.250.513,75	-	-
2028	186.363.046	2.032.781.496	148.973.083	2.368.117.625	2.368.117.624,76	-	-
2029	172.607.399	2.093.210.731	144.160.766	2.409.978.896	2.409.978.896,37	-	-
2030	162.643.479	2.128.142.808	140.543.643	2.431.329.930	2.431.329.929,56	-	-
2031	151.360.489	2.167.642.329	136.438.274	2.455.441.092	2.455.441.092,18	-	-
2032	139.350.482	2.207.875.858	132.148.657	2.479.374.997	2.479.374.996,60	-	-
2033	128.655.174	2.236.891.575	128.243.655	2.493.790.404	2.493.790.404,49	-	-
2034	119.387.745	2.254.084.976	124.861.814	2.498.334.535	2.498.334.535,08	-	-
2035	110.517.797	2.265.580.699	121.413.917	2.497.512.413	2.497.512.412,67	-	-
2036	101.926.725	2.272.179.449	117.769.048	2.491.875.221	2.491.875.221,28	-	-
2037	92.266.067	2.281.687.203	113.484.232	2.487.437.502	2.487.437.501,56	-	-
2038	82.028.794	2.291.391.267	108.562.891	2.481.982.952	2.481.982.952,47	-	-
2039	70.753.411	2.303.355.847	103.475.053	2.477.584.311	2.477.584.311,49	-	-
2040	61.408.641	2.300.838.342	98.689.227	2.460.936.211	2.460.936.210,71	-	-
2041	52.411.672	2.292.827.539	93.812.653	2.439.051.863	2.439.051.863,07	-	-
2042	43.129.213	2.283.089.207	88.782.411	2.415.000.831	2.415.000.831,07	-	-
2043	35.314.774	2.261.798.483	84.177.554	2.381.290.811	2.381.290.810,81	-	-
2044	28.906.261	2.229.304.782	79.939.577	2.338.150.620	2.338.150.620,24	-	-
2045	23.669.838	2.187.171.144	75.999.467	2.286.840.450	2.286.840.449,72	-	-
2046	18.864.073	2.140.273.142	72.147.864	2.231.285.079	2.231.285.079,25	-	-
2047	14.969.749	2.086.220.311	68.541.901	2.169.731.961	2.169.731.961,22	-	-
2048	12.051.093	2.024.669.234	65.283.458	2.102.003.785	2.102.003.785,40	-	-
2049	10.162.554	1.955.673.154	62.419.474	2.028.255.181	2.028.255.181,33	-	-
2050	8.815.498	1.882.694.086	59.732.852	1.951.242.437	1.951.242.436,62	-	-
2051	8.109.328	1.805.129.806	57.299.280	1.870.538.413	1.870.538.413,26	-	-
2052	7.634.320	1.725.926.525	54.907.287	1.788.468.131	1.788.468.131,14	-	-
2053	7.252.875	1.646.254.956	52.496.696	1.706.004.526	1.706.004.526,40	-	-
2054	6.886.640	1.567.083.823	50.050.209	1.624.020.672	1.624.020.672,10	-	-
2055	6.548.908	1.488.514.990	47.592.631	1.542.656.528	1.542.656.528,25	-	-
2056	6.246.983	1.410.578.152	45.119.942	1.461.945.076	1.461.945.076,35	-	-
2057	5.952.947	1.333.938.064	42.618.060	1.382.509.071	1.382.509.070,98	-	-



Fluxo de Caixa - Plano Financeiro

R\$1,00

Período	Contribuições do Ente		Contribuições dos Servidores	Total de Receitas do Fundo	Total de Gastos do Fundo com Benefícios	Diferença Receita - Gastos	Saldo de Caixa
	Contribuições Normais	Contrib. para insuficiência financeira L.9717/98 (art.2º 81º)					
2058	5.666.168	1.258.689.560	40.113.850	1.304.469.578	1.304.469.577,69	-	-
2059	5.385.747	1.184.901.986	37.650.118	1.227.937.850	1.227.937.850,38	-	-
2060	5.113.466	1.112.904.643	35.219.841	1.153.237.950	1.153.237.950,03	-	-
2061	4.848.000	1.042.785.635	32.799.330	1.080.432.965	1.080.432.964,96	-	-
2062	4.592.218	974.833.901	30.454.519	1.009.880.638	1.009.880.637,82	-	-
2063	4.346.698	909.229.864	28.167.965	941.744.527	941.744.526,75	-	-
2064	4.110.596	845.991.753	25.937.930	876.040.279	876.040.279,28	-	-
2065	3.883.518	785.105.602	23.783.908	812.773.028	812.773.027,98	-	-
2066	3.664.233	726.529.800	21.703.361	751.897.394	751.897.394,24	-	-
2067	3.450.656	670.124.590	19.700.235	693.275.481	693.275.480,58	-	-
2068	3.243.005	615.927.315	17.790.371	636.960.691	636.960.691,24	-	-
2069	3.038.232	563.733.943	15.971.668	582.743.843	582.743.842,78	-	-
2070	2.836.297	513.603.040	14.232.541	530.671.878	530.671.878,01	-	-
2071	2.635.448	465.412.115	12.618.924	480.666.487	480.666.486,77	-	-
2072	2.435.159	419.233.119	11.112.413	432.780.692	432.780.691,62	-	-
2073	2.234.502	375.083.734	9.696.426	387.014.662	387.014.661,51	-	-
2074	2.034.359	333.048.711	8.397.119	343.480.189	343.480.188,88	-	-
2075	1.837.053	293.378.674	7.215.466	302.431.193	302.431.193,01	-	-
2076	1.642.733	256.125.214	6.139.472	263.907.419	263.907.419,26	-	-
2077	1.453.976	221.484.641	5.172.698	228.111.315	228.111.315,32	-	-
2078	1.272.323	189.555.765	4.316.815	195.144.903	195.144.902,68	-	-
2079	1.098.351	160.330.926	3.562.950	164.992.227	164.992.227,45	-	-
2080	934.574	133.911.690	2.903.334	137.749.598	137.749.597,83	-	-
2081	782.947	110.337.597	2.337.875	113.458.419	113.458.419,09	-	-
2082	644.169	89.525.415	1.854.833	92.024.417	92.024.417,21	-	-
2083	519.592	71.427.684	1.450.076	73.397.352	73.397.351,99	-	-
2084	410.309	55.963.002	1.110.683	57.483.994	57.483.994,05	-	-
2085	318.217	43.111.820	839.324	44.269.361	44.269.361,18	-	-
2086	240.456	32.496.948	614.482	33.351.886	33.351.885,87	-	-
2087	176.139	23.866.121	445.498	24.487.758	24.487.758,37	-	-
2088	126.501	17.177.436	318.217	17.622.154	17.622.154,44	-	-
2089	88.531	12.075.413	223.025	12.386.969	12.386.969,44	-	-
2090	59.855	8.231.331	155.886	8.447.072	8.447.071,63	-	-

Inclui a Compensação Financeira entre Regimes de Previdência



Quantidades de Servidores Ativos e Inativos

Ano	Ativos Existentes	Ativos Iminentes	Total de Ativos	Aposentados Atuais	Pensionistas Atuais	Aposentados Futuros (Iminentes)	Pensionistas Futuros	Total de Aposentados e Pensionistas	Total de Participantes
2016	33.464	10.205	43.669	34.979	11.205	-	-	46.184	89.853
2017	31.391	-	31.391	34.088	11.651	12.135	968	58.842	90.233
2018	29.668	-	29.668	33.172	12.008	13.699	1.856	60.735	90.403
2019	28.009	-	28.009	32.232	12.290	15.182	2.678	62.383	90.392
2020	26.502	-	26.502	31.268	12.471	16.494	3.447	63.679	90.182
2021	24.964	-	24.964	30.282	12.593	17.818	4.167	64.859	89.823
2022	23.398	-	23.398	29.272	12.645	19.149	4.846	65.912	89.310
2023	22.085	-	22.085	28.242	12.665	20.203	5.487	66.597	88.682
2024	20.956	-	20.956	27.192	12.656	21.051	6.090	66.989	87.945
2025	19.946	-	19.946	26.123	12.613	21.753	6.660	67.150	87.096
2026	18.830	-	18.830	25.039	12.517	22.534	7.196	67.285	86.115
2027	17.733	-	17.733	23.941	12.393	23.267	7.697	67.298	85.031
2028	16.446	-	16.446	22.832	12.240	24.159	8.162	67.393	83.840
2029	15.149	-	15.149	21.716	12.049	25.028	8.592	67.385	82.535
2030	14.286	-	14.286	20.596	11.819	25.426	8.989	66.829	81.115
2031	13.331	-	13.331	19.475	11.556	25.878	9.348	66.258	79.589
2032	12.335	-	12.335	18.359	11.264	26.331	9.672	65.626	77.962
2033	11.497	-	11.497	17.250	10.936	26.585	9.960	64.731	76.228
2034	10.784	-	10.784	16.154	10.582	26.671	10.209	63.615	74.399
2035	10.077	-	10.077	15.074	10.200	26.705	10.420	62.399	72.477
2036	9.336	-	9.336	14.015	9.798	26.730	10.594	61.136	70.472
2037	8.462	-	8.462	12.980	9.376	26.841	10.731	59.928	68.390
2038	7.433	-	7.433	11.975	8.939	27.061	10.828	58.803	66.236
2039	6.378	-	6.378	11.001	8.490	27.265	10.891	57.648	64.027
2040	5.459	-	5.459	10.064	8.033	27.290	10.917	56.304	61.763
2041	4.528	-	4.528	9.165	7.571	27.282	10.907	54.926	59.453
2042	3.596	-	3.596	8.308	7.109	27.237	10.860	53.513	57.110
2043	2.797	-	2.797	7.494	6.650	27.026	10.782	51.952	54.749
2044	2.123	-	2.123	6.726	6.199	26.658	10.661	50.244	52.367
2045	1.556	-	1.556	6.005	5.758	26.153	10.510	48.426	49.982
2046	1.047	-	1.047	5.332	5.329	25.569	10.329	46.559	47.607
2047	642	-	642	4.707	4.916	24.866	10.122	44.611	45.254
2048	340	-	340	4.130	4.520	24.049	9.887	42.586	42.926
2049	161	-	161	3.600	4.142	23.103	9.628	40.473	40.634
2050	49	-	49	3.117	3.783	22.090	9.348	38.338	38.387
2051	18	-	18	2.680	3.445	20.999	9.045	36.169	36.187
2052	9	-	9	2.286	3.125	19.897	8.721	34.030	34.039
2053	5	-	5	1.935	2.826	18.803	8.388	31.951	31.957
2054	2	-	2	1.623	2.546	17.730	8.048	29.947	29.949
2055	-	-	-	1.350	2.285	16.676	7.702	28.013	28.013
2056	-	-	-	1.112	2.043	15.648	7.353	26.155	26.155
2057	-	-	-	908	1.819	14.649	7.006	24.381	24.381
2058	-	-	-	733	1.614	13.683	6.661	22.690	22.690
2059	-	-	-	586	1.426	12.751	6.322	21.085	21.085
2060	-	-	-	464	1.256	11.854	5.992	19.566	19.566
2061	-	-	-	363	1.103	10.994	5.674	18.135	18.135
2062	-	-	-	281	967	10.170	5.369	16.787	16.787
2063	-	-	-	216	846	9.382	5.082	15.527	15.527
2064	-	-	-	163	740	8.630	4.813	14.347	14.347
2065	-	-	-	122	648	7.913	4.557	13.240	13.240
2066	-	-	-	91	568	7.229	4.316	12.204	12.204



Quantidades de Servidores Ativos e Inativos

Ano	Ativos Existentes	Ativos Iminentes	Total de Ativos	Aposentados Atuais	Pensionistas Atuais	Aposentados Futuros (Iminentes)	Pensionistas Futuros	Total de Aposentados e Pensionistas	Total de Participantes
2067	-	-	-	67	498	6.576	4.083	11.224	11.224
2068	-	-	-	48	439	5.955	3.857	10.299	10.299
2069	-	-	-	35	388	5.365	3.633	9.420	9.420
2070	-	-	-	25	344	4.804	3.409	8.582	8.582
2071	-	-	-	18	306	4.275	3.183	7.781	7.781
2072	-	-	-	13	273	3.776	2.953	7.015	7.015
2073	-	-	-	9	244	3.311	2.719	6.284	6.284
2074	-	-	-	7	220	2.878	2.485	5.589	5.589
2075	-	-	-	5	198	2.480	2.249	4.931	4.931
2076	-	-	-	4	178	2.116	2.014	4.311	4.311
2077	-	-	-	3	160	1.788	1.783	3.734	3.734
2078	-	-	-	2	144	1.494	1.559	3.199	3.199
2079	-	-	-	1	130	1.235	1.343	2.709	2.709
2080	-	-	-	1	116	1.008	1.139	2.265	2.265
2081	-	-	-	1	103	813	950	1.867	1.867
2082	-	-	-	1	91	647	777	1.516	1.516
2083	-	-	-	-	80	508	622	1.211	1.211
2084	-	-	-	-	70	393	487	951	951
2085	-	-	-	-	61	299	374	734	734
2086	-	-	-	-	52	224	279	555	555
2087	-	-	-	-	44	164	200	409	409
2088	-	-	-	-	37	118	140	296	296
2089	-	-	-	-	31	83	95	209	209
2090	-	-	-	-	25	57	61	143	143

QUANTIDADES DE SERVIDORES ATIVOS E INATIVOS

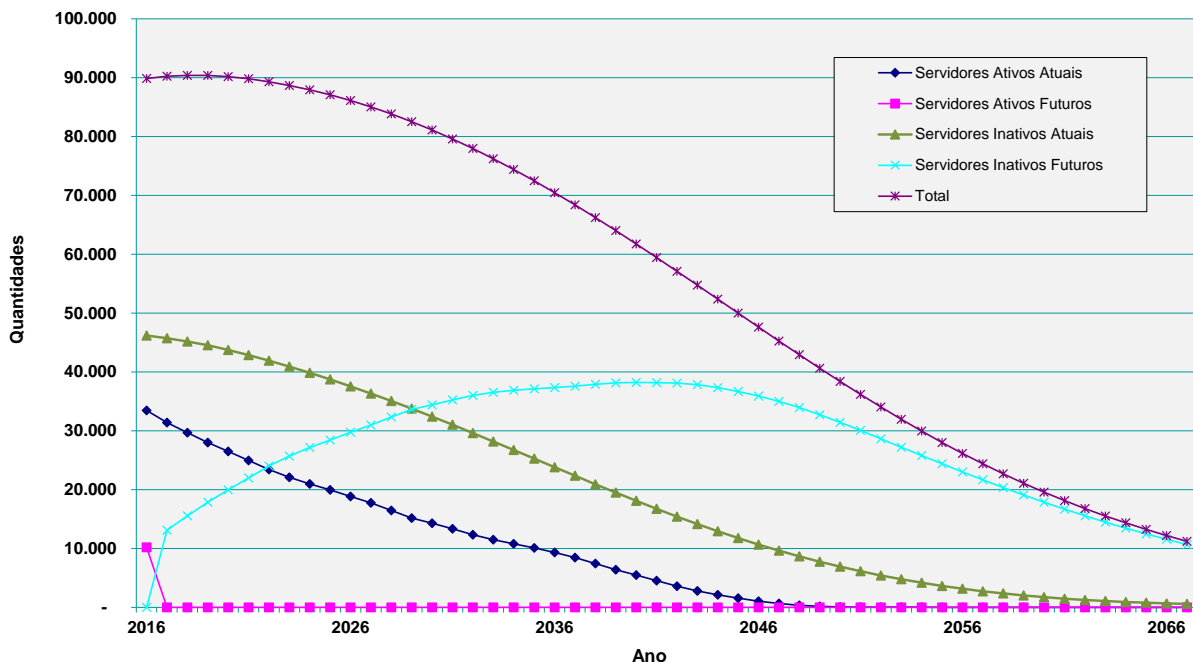

REMUNERAÇÕES E BENEFÍCIOS

R\$ 1000

Ano	Servidores Ativos e Inativos					Total de Valores
	Valor Total das Remunerações	Benefícios Inativos Atuais	Benefícios Ativos Atuais	Benefícios Ativos Futuros	Total de Benefícios	
2016	1.437.561	1.247.037	450.907	-	1.697.945	3.135.505
2017	1.378.380	1.245.192	528.497	-	1.773.689	3.152.070
2018	1.320.981	1.240.329	604.268	-	1.844.597	3.165.578
2019	1.266.672	1.232.663	676.922	-	1.909.585	3.176.258
2020	1.219.760	1.221.711	742.095	-	1.963.806	3.183.567
2021	1.171.379	1.208.067	808.359	-	2.016.426	3.187.805
2022	1.104.512	1.191.675	892.644	-	2.084.319	3.188.830
2023	1.048.536	1.172.985	965.763	-	2.138.748	3.187.284
2024	996.565	1.152.195	1.034.470	-	2.186.665	3.183.230
2025	947.400	1.129.051	1.099.982	-	2.229.032	3.176.432
2026	897.751	1.103.575	1.165.380	-	2.268.955	3.166.706
2027	845.846	1.075.894	1.232.103	-	2.307.996	3.153.843
2028	779.382	1.046.129	1.312.540	-	2.358.669	3.138.051
2029	717.835	1.014.272	1.387.005	-	2.401.277	3.119.111
2030	673.600	980.316	1.442.848	-	2.423.164	3.096.764
2031	623.428	944.670	1.503.213	-	2.447.883	3.071.311
2032	570.007	907.411	1.565.054	-	2.472.465	3.042.472
2033	522.625	868.512	1.618.942	-	2.487.455	3.010.080
2034	481.778	828.436	1.664.058	-	2.492.494	2.974.272
2035	442.784	787.271	1.704.873	-	2.492.145	2.934.929
2036	405.095	745.364	1.741.601	-	2.486.964	2.892.059
2037	362.576	702.937	1.780.105	-	2.483.042	2.845.618
2038	317.467	660.262	1.817.872	-	2.478.134	2.795.602
2039	267.666	617.603	1.856.737	-	2.474.339	2.742.006
2040	226.665	575.246	1.882.943	-	2.458.188	2.684.853
2041	187.264	533.468	1.903.314	-	2.436.782	2.624.046
2042	146.587	492.540	1.920.684	-	2.413.224	2.559.811
2043	112.597	452.730	1.927.195	-	2.379.926	2.492.522
2044	85.017	414.247	1.922.873	-	2.337.120	2.422.137
2045	62.774	377.298	1.908.782	-	2.286.079	2.348.853
2046	42.492	342.064	1.888.706	-	2.230.770	2.273.262
2047	26.345	308.698	1.860.714	-	2.169.413	2.195.758
2048	14.630	277.299	1.824.527	-	2.101.826	2.116.456
2049	7.588	247.940	1.780.224	-	2.028.163	2.035.751
2050	2.989	220.666	1.730.540	-	1.951.206	1.954.195
2051	1.295	195.485	1.675.038	-	1.870.523	1.871.818
2052	632	172.372	1.616.088	-	1.788.460	1.789.093
2053	366	151.286	1.554.714	-	1.706.000	1.706.366
2054	136	132.162	1.491.857	-	1.624.019	1.624.155
2055	-	114.924	1.427.733	-	1.542.657	1.542.657
2056	-	99.482	1.362.463	-	1.461.945	1.461.945
2057	-	85.742	1.296.767	-	1.382.509	1.382.509
2058	-	73.600	1.230.870	-	1.304.470	1.304.470
2059	-	62.950	1.164.988	-	1.227.938	1.227.938
2060	-	53.680	1.099.558	-	1.153.238	1.153.238
2061	-	45.675	1.034.758	-	1.080.433	1.080.433
2062	-	38.815	971.065	-	1.009.881	1.009.881
2063	-	32.981	908.763	-	941.745	941.745
2064	-	28.054	847.986	-	876.040	876.040
2065	-	23.919	788.854	-	812.773	812.773
2066	-	20.465	731.432	-	751.897	751.897



REMUNERAÇÕES E BENEFÍCIOS

R\$ 1000

Ano	Servidores Ativos e Inativos					
	Valor Total das Remunerações	Benefícios Inativos Atuais	Benefícios Ativos Atuais	Benefícios Ativos Futuros	Total de Benefícios	Total de Valores
2067	-	17.593	675.682	-	693.275	693.275
2068	-	15.211	621.750	-	636.961	636.961
2069	-	13.236	569.508	-	582.744	582.744
2070	-	11.597	519.075	-	530.672	530.672
2071	-	10.233	470.434	-	480.666	480.666
2072	-	9.089	423.692	-	432.781	432.781
2073	-	8.121	378.893	-	387.015	387.015
2074	-	7.293	336.187	-	343.480	343.480
2075	-	6.574	295.857	-	302.431	302.431
2076	-	5.939	257.968	-	263.907	263.907
2077	-	5.371	222.741	-	228.111	228.111
2078	-	4.854	190.291	-	195.145	195.145
2079	-	4.379	160.614	-	164.992	164.992
2080	-	3.937	133.812	-	137.750	137.750
2081	-	3.525	109.933	-	113.458	113.458
2082	-	3.140	88.885	-	92.024	92.024
2083	-	2.778	70.619	-	73.397	73.397
2084	-	2.439	55.045	-	57.484	57.484
2085	-	2.124	42.146	-	44.269	44.269
2086	-	1.831	31.520	-	33.352	33.352
2087	-	1.563	22.925	-	24.488	24.488
2088	-	1.319	16.303	-	17.622	17.622
2089	-	1.100	11.287	-	12.387	12.387
2090	-	906	7.541	-	8.447	8.447

REMUNERAÇÕES E BENEFÍCIOS

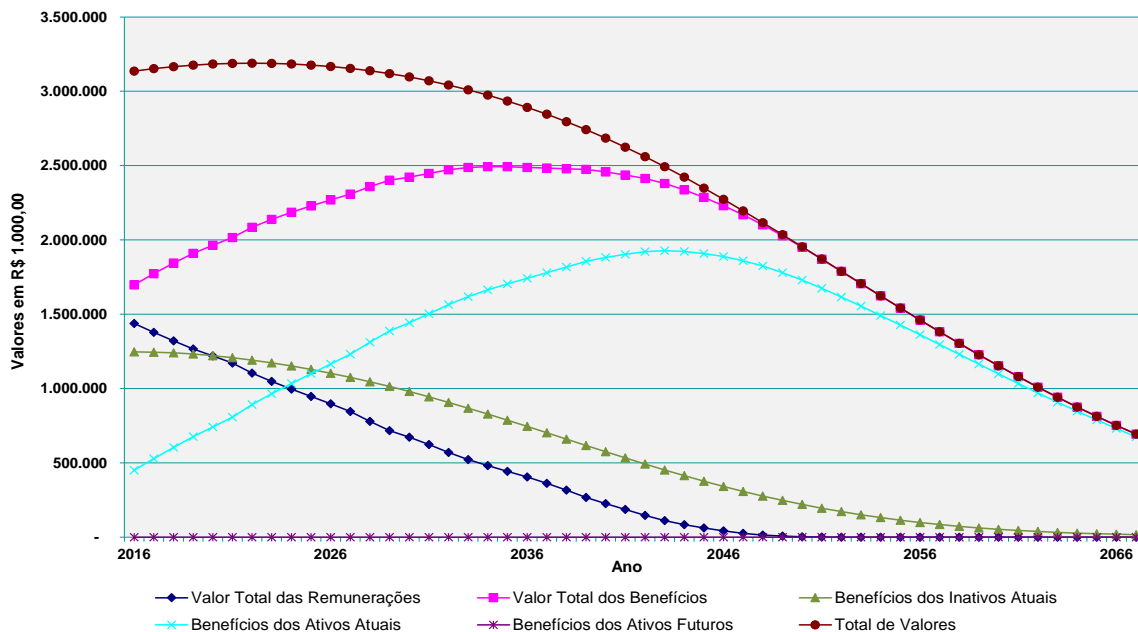

Contribuições e Despesas

R\$ 1000

Ano	Total de Contribuições do Ente (*)	Total de Contribuições dos Servidores	Total de Contribuições	Total de Despesas
2016	1.517.156	198.216	1.715.372	1.715.372
2017	1.596.891	193.508	1.790.399	1.790.399
2018	1.671.271	189.340	1.860.611	1.860.611
2019	1.739.731	185.210	1.924.941	1.924.941
2020	1.796.978	181.615	1.978.593	1.978.593
2021	1.852.839	177.788	2.030.626	2.030.626
2022	1.924.687	173.022	2.097.709	2.097.709
2023	1.982.456	169.003	2.151.459	2.151.459
2024	2.033.360	165.386	2.198.746	2.198.746
2025	2.078.421	162.096	2.240.518	2.240.518
2026	2.121.670	158.168	2.279.838	2.279.838
2027	2.163.980	154.270	2.318.251	2.318.251
2028	2.219.145	148.973	2.368.118	2.368.118
2029	2.265.818	144.161	2.409.979	2.409.979
2030	2.290.786	140.544	2.431.330	2.431.330
2031	2.319.003	136.438	2.455.441	2.455.441
2032	2.347.226	132.149	2.479.375	2.479.375
2033	2.365.547	128.244	2.493.790	2.493.790
2034	2.373.473	124.862	2.498.335	2.498.335
2035	2.376.098	121.414	2.497.512	2.497.512
2036	2.374.106	117.769	2.491.875	2.491.875
2037	2.373.953	113.484	2.487.438	2.487.438
2038	2.373.420	108.563	2.481.983	2.481.983
2039	2.374.109	103.475	2.477.584	2.477.584
2040	2.362.247	98.689	2.460.936	2.460.936
2041	2.345.239	93.813	2.439.052	2.439.052
2042	2.326.218	88.782	2.415.001	2.415.001
2043	2.297.113	84.178	2.381.291	2.381.291
2044	2.258.211	79.940	2.338.151	2.338.151
2045	2.210.841	75.999	2.286.840	2.286.840
2046	2.159.137	72.148	2.231.285	2.231.285
2047	2.101.190	68.542	2.169.732	2.169.732
2048	2.036.720	65.283	2.102.004	2.102.004
2049	1.965.836	62.419	2.028.255	2.028.255
2050	1.891.510	59.733	1.951.242	1.951.242
2051	1.813.239	57.299	1.870.538	1.870.538
2052	1.733.561	54.907	1.788.468	1.788.468
2053	1.653.508	52.497	1.706.005	1.706.005
2054	1.573.970	50.050	1.624.021	1.624.021
2055	1.495.064	47.593	1.542.657	1.542.657
2056	1.416.825	45.120	1.461.945	1.461.945
2057	1.339.891	42.618	1.382.509	1.382.509
2058	1.264.356	40.114	1.304.470	1.304.470



Contribuições e Despesas

R\$ 1000

Ano	Total de Contribuições do Ente (*)	Total de Contribuições dos Servidores	Total de Contribuições	Total de Despesas
2059	1.190.288	37.650	1.227.938	1.227.938
2060	1.118.018	35.220	1.153.238	1.153.238
2061	1.047.634	32.799	1.080.433	1.080.433
2062	979.426	30.455	1.009.881	1.009.881
2063	913.577	28.168	941.745	941.745
2064	850.102	25.938	876.040	876.040
2065	788.989	23.784	812.773	812.773
2066	730.194	21.703	751.897	751.897
2067	673.575	19.700	693.275	693.275
2068	619.170	17.790	636.961	636.961
2069	566.772	15.972	582.744	582.744
2070	516.439	14.233	530.672	530.672
2071	468.048	12.619	480.666	480.666
2072	421.668	11.112	432.781	432.781
2073	377.318	9.696	387.015	387.015
2074	335.083	8.397	343.480	343.480
2075	295.216	7.215	302.431	302.431
2076	257.768	6.139	263.907	263.907
2077	222.939	5.173	228.111	228.111
2078	190.828	4.317	195.145	195.145
2079	161.429	3.563	164.992	164.992
2080	134.846	2.903	137.750	137.750
2081	111.121	2.338	113.458	113.458
2082	90.170	1.855	92.024	92.024
2083	71.947	1.450	73.397	73.397
2084	56.373	1.111	57.484	57.484
2085	43.430	839	44.269	44.269
2086	32.737	614	33.352	33.352
2087	24.042	445	24.488	24.488
2088	17.304	318	17.622	17.622
2089	12.164	223	12.387	12.387
2090	8.291	156	8.447	8.447

(*) Inclui a Compensação Financeira entre Regimes de Previdência



RECEITAS E DESPESAS

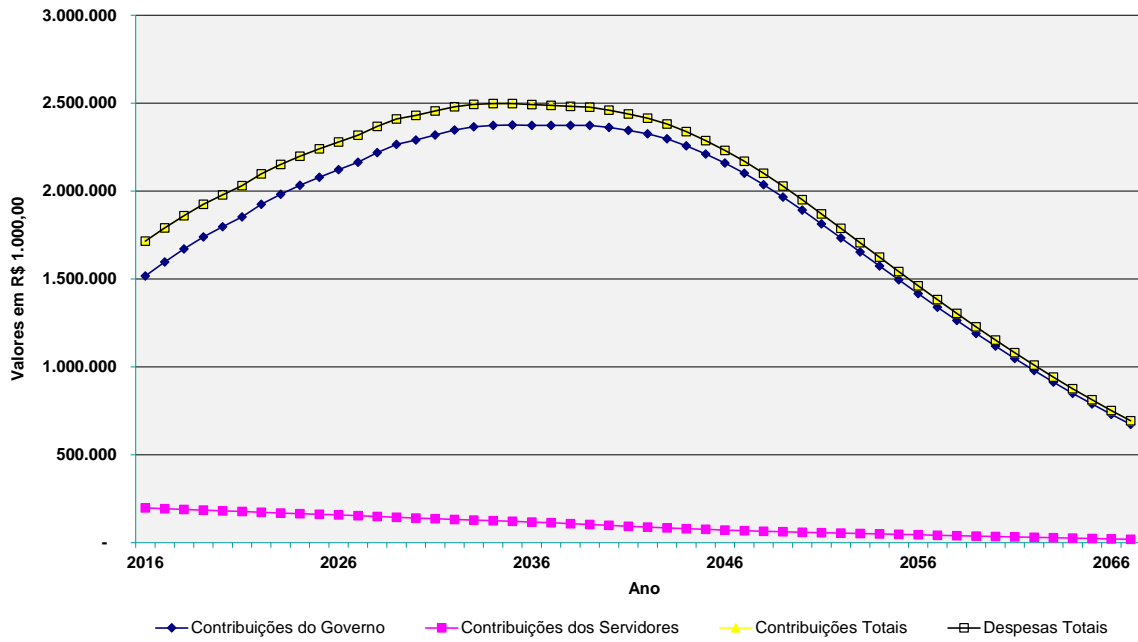

Handwritten signature

ANEXO 2 - DRAA - DEMONSTRATIVO DE RESULTADO DA AVALIAÇÃO ATUARIAL

Este anexo tem como objetivo apresentar o Demonstrativo de Resultados da Avaliação Atuarial – DRAA do exercício de 2015/2016, do Plano Previdenciário Financeiro por nós desenvolvido, e identifica o custo do **Regime Próprio de Previdência dos Servidores Públicos Estaduais do Estado da Paraíba**, gerido pela **Paraíba Previdência – PBPREV**.



ANEXO 3 - ESTATÍSTICAS DOS SERVIDORES

PBPREV - Paraíba Previdência

Plano Previdenciário Financeiro

Benefícios Programados Prováveis

Ano	Benefício Previdenciário
1	2
2.016	10.205
2.017	2.073
2.018	1.723
2.019	1.659
2.020	1.507
2.021	1.539
2.022	1.566
2.023	1.313
2.024	1.129
2.025	1.010
2.026	1.116
2.027	1.097
2.028	1.286
2.029	1.297
2.030	863
2.031	955
2.032	996
2.033	838
2.034	714
2.035	706
2.036	742
2.037	874
2.038	1.028
2.039	1.055
2.040	919
2.041	931
2.042	932
2.043	799
2.044	674
2.045	566
2.047	509
2.048	405
2.049	303
2.050	179
2.051	112
2.052	30
2.053	9
2.054	4
2.055	4
2.056	2
TOTAIS	43.669

dez/2015

Coluna 1 Ano - Ano em que a PBPREV irá conceder o Benefício Programado.

Coluna 2 Benefício Previdenciário - Quantidade Total de servidores que, provavelmente, irão solicitar Benefícios Previdenciários no ano constante na mesma linha na coluna 1 - Ano.



PBPREV - Paraíba Previdência

Plano Previdenciário Financeiro

Total de Servidores por Parâmetro de Cálculo

Índice	Idade Atual	Idade Entrada Gov.	Tempo Apos. RPPS	Tempo de Servidor	Tempo de Servidor Anterior	Faixa Salarial (SM)	Índice
1	2	3	4	5	6	7	8
0	0	0	10.205	0	482	0	0
1	0	0	2.073	0	1.520	8.656	1
2	0	0	1.723	0	2.379	13.656	2
3	0	0	1.659	1.325	2.702	9.531	3
4	0	0	1.507	2.207	2.787	2.293	4
5	0	0	1.539	1.300	2.813	1.443	5
6	0	0	1.566	288	2.963	1.864	6
7	0	0	1.313	3.411	2.956	1.448	7
8	0	0	1.129	1.501	2.641	765	8
9	0	0	1.010	1.376	2.579	545	9
10	0	0	1.116	993	2.446	324	10
11	0	0	1.097	277	2.250	219	11
12	0	0	1.286	717	1.971	376	12
13	0	0	1.297	1.337	1.810	202	13
14	0	1	863	358	1.626	276	14
15	0	0	955	110	1.450	228	15
16	0	0	996	172	1.231	195	16
17	0	15	838	803	1.080	268	17
18	0	468	714	211	944	186	18
19	0	1.526	706	1.745	793	119	19
20	0	2.371	742	246	727	89	20
21	3	2.702	874	606	626	189	21
22	5	2.798	1.028	2.939	511	196	22
23	8	2.805	1.055	413	384	38	23
24	22	2.960	919	943	344	29	24
25	47	2.956	931	1.258	298	13	25
26	156	2.652	932	895	230	8	26
27	273	2.576	799	2.731	239	15	27
28	428	2.438	674	2.787	187	14	28
29	581	2.250	566	1.430	137	10	29
30	728	1.978	509	4.168	128	21	30
31	808	1.809	405	2.024	104	7	31
32	924	1.620	303	304	79	103	32
33	1.097	1.450	179	728	51	224	33
34	1.211	1.233	112	1.646	36	29	34
35	1.116	1.081	30	876	30	74	35
36	1.046	941	9	402	30	16	36
37	1.134	793	4	366	19	0	37
38	958	730	4	294	26	0	38

PBPREV - Paraíba Previdência

Plano Previdenciário Financeiro

Total de Servidores por Parâmetro de Cálculo

Índice	Idade Atual	Idade Entrada Gov.	Tempo Apos. RPPS	Tempo de Servidor	Tempo de Servidor Anterior	Faixa Salarial (SM)	Índice
1	2	3	4	5	6	7	8
39	742	623	2	124	12	0	39
40	640	511	0	158	15	0	40
41	565	384	0	60	11	0	41
42	594	345	0	44	4	0	42
43	589	297	0	21	8	0	43
44	731	230	0	10	5	0	44
45	831	239	0	22	2	0	45
46	987	188	0	17	2	0	46
47	1.168	137	0	4	1	0	47
48	1.516	127	0	9	0	0	48
49	1.730	104	0	1	0	0	49
50	1.797	79	0	1	0	0	50
51	1.680	51	0	4	0	0	51
52	1.792	36	0	1	0	0	52
53	1.804	30	0	3	0	0	53
54	1.720	30	0	1	0	0	54
55	1.642	19	0	1	0	0	55
56	1.526	26	0	1	0	0	56
57	1.404	12	0	0	0	0	57
58	1.445	15	0	0	0	0	58
59	1.264	11	0	0	0	0	59
60	1.212	4	0	0	0	0	60
61	1.002	8	0	0	0	0	61
62	930	5	0	0	0	0	62
63	815	2	0	0	0	0	63
64	720	2	0	0	0	0	64
65	555	1	0	0	0	0	65
66	526	0	0	0	0	0	66
67	404	0	0	0	0	0	67
68	359	0	0	0	0	0	68
69	236	0	0	0	0	0	69
70	157	0	0	0	0	0	70
71	16	0	0	0	0	0	71
72	6	0	0	0	0	0	72
73	5	0	0	0	0	0	73
74	5	0	0	0	0	0	74
75	2	0	0	0	0	0	75
76	1	0	0	0	0	0	76
78	1	0	0	0	0	0	78
80	2	0	0	0	0	0	80
81	2	0	0	0	0	0	81
88	1	0	0	0	0	0	88
TOTAIS	43.669	43.669	43.669	43.669	43.669	43.669	
MEDIAS	49	28	7	21	10	4	

dez/2015



- Coluna 1 Índice - Indicador de Idades, Tempo (anos) e Faixas Salariais.
- Coluna 2 Idade Atual - Quantidade de servidores que, na data-base, contam com a idade constante na mesma linha na coluna 1 - Índice.
- Coluna 3 Idade de Entrada no Governo - Quantidade de servidores que, quando ingressaram no Estado, contavam com a idade constante na mesma linha na coluna 1 - Índice.
- Coluna 4 Tempo para Aposentadoria no RPPS - Quantidade de servidores que, na data-base, necessitavam do tempo constante na mesma linha na coluna 1 - Índice, para se aposentarem pelo Regime Próprio de Previdência Social
- Coluna 5 Tempo de Servidor - Quantidade de servidores que, na data-base, contavam com o tempo de contribuição no Governo constante na mesma linha na coluna 1 - Índice.
- Coluna 6 Tempo de Servidor Anterior - Quantidade de servidores que, na data-base, contavam com o tempo de trabalho anteriores constante na mesma linha na coluna 1 - Índice.
- Coluna 7 Faixa Salarial (SM) - Quantidade de servidores que, na data-base, têm seus respectivos salários equivalentes a tantos salários mínimos (SM) quanto ao número constante na mesma linha na coluna 1 - Índice.
- Coluna 8 Índice - Indicador de Idades, Tempo (anos) e Faixas Salariais.



PBPREV - Paraíba Previdência

Plano Previdenciário Financeiro

Ativos

Idade Atual

Idade	Quantidade				Total de Remuneração - R\$			Média de Remuneração - R\$			Idade
	Masculino	Feminino	Total	% Sobre Total	Masculino	Feminino	Total	Masculino	Feminino	Total	
1	2				3			4			5
21	2	1	3	0,01	8.266	4.133	12.400	4.133	4.133	4.133	21
22	4	1	5	0,01	14.126	4.133	18.260	3.531	4.133	3.652	22
23	4	4	8	0,02	16.533	17.196	33.730	4.133	4.299	4.216	23
24	10	12	22	0,05	41.567	50.085	91.652	4.156	4.173	4.166	24
25	33	14	47	0,11	107.252	44.905	152.158	3.250	3.207	3.237	25
26	122	34	156	0,36	289.753	90.015	379.769	2.375	2.647	2.434	26
27	194	79	273	0,63	450.442	194.988	645.431	2.321	2.468	2.364	27
28	325	103	428	0,98	746.106	236.259	982.366	2.295	2.293	2.295	28
29	426	155	581	1,33	1.011.188	425.725	1.436.914	2.373	2.746	2.473	29
30	534	194	728	1,67	1.314.613	477.863	1.792.476	2.461	2.463	2.462	30
31	571	237	808	1,85	1.402.159	650.746	2.052.905	2.455	2.745	2.540	31
32	637	287	924	2,12	1.682.051	875.588	2.557.639	2.640	3.050	2.768	32
33	743	354	1.097	2,51	2.094.363	1.037.158	3.131.521	2.818	2.929	2.854	33
34	827	384	1.211	2,77	2.412.593	1.209.496	3.622.089	2.917	3.149	2.990	34
35	778	338	1.116	2,56	2.275.993	1.269.795	3.545.788	2.925	3.756	3.177	35
36	713	333	1.046	2,40	2.243.412	1.346.678	3.590.090	3.146	4.044	3.432	36
37	804	330	1.134	2,60	2.723.643	1.501.104	4.224.747	3.387	4.548	3.725	37
38	697	261	958	2,19	2.217.508	1.248.164	3.465.673	3.181	4.782	3.617	38
39	491	251	742	1,70	1.911.893	1.444.743	3.356.637	3.893	5.755	4.523	39
40	392	248	640	1,47	1.543.021	1.395.121	2.938.142	3.936	5.625	4.590	40
41	358	207	565	1,29	1.625.075	1.003.787	2.628.863	4.539	4.849	4.652	41
42	369	225	594	1,36	1.649.419	1.301.799	2.951.218	4.469	5.785	4.968	42
43	387	202	589	1,35	1.635.321	1.001.809	2.637.130	4.225	4.959	4.477	43
44	504	227	731	1,67	2.150.700	1.409.976	3.560.677	4.267	6.211	4.870	44
45	581	250	831	1,90	2.295.632	1.251.216	3.546.849	3.951	5.004	4.268	45
46	704	283	987	2,26	2.664.819	1.341.761	4.006.580	3.785	4.741	4.059	46
47	771	397	1.168	2,67	3.194.314	1.620.828	4.815.142	4.143	4.082	4.122	47
48	905	611	1.516	3,47	3.434.814	2.077.936	5.512.750	3.795	3.400	3.636	48
49	921	809	1.730	3,96	3.058.260	2.305.775	5.364.035	3.320	2.850	3.100	49
50	904	893	1.797	4,12	3.044.319	2.397.585	5.441.905	3.367	2.684	3.028	50
51	818	862	1.680	3,85	3.246.217	2.319.914	5.566.132	3.968	2.691	3.313	51
52	771	1.021	1.792	4,10	2.847.209	2.736.143	5.583.352	3.692	2.679	3.115	52
53	742	1.062	1.804	4,13	2.973.978	2.785.194	5.759.172	4.008	2.622	3.192	53
54	764	956	1.720	3,94	3.158.685	2.595.827	5.754.513	4.134	2.715	3.345	54
55	703	939	1.642	3,76	2.445.034	2.583.083	5.028.117	3.478	2.750	3.062	55
56	681	845	1.526	3,49	2.399.398	2.232.482	4.631.880	3.523	2.641	3.035	56
57	631	773	1.404	3,22	2.565.832	2.287.443	4.853.275	4.066	2.959	3.456	57
58	670	775	1.445	3,31	2.661.705	2.098.316	4.760.021	3.972	2.707	3.294	58
59	553	711	1.264	2,89	2.286.162	2.061.032	4.347.195	4.134	2.898	3.439	59
60	570	642	1.212	2,78	2.421.691	1.847.308	4.269.000	4.248	2.877	3.522	60
61	438	564	1.002	2,29	2.086.062	1.841.874	3.927.937	4.762	3.265	3.920	61
62	432	498	930	2,13	2.115.349	1.564.572	3.679.922	4.896	3.141	3.956	62
63	414	401	815	1,87	2.141.992	1.260.495	3.402.487	5.173	3.143	4.174	63
64	370	350	720	1,65	1.742.987	1.035.306	2.778.294	4.710	2.958	3.858	64
65	273	282	555	1,27	1.390.499	915.737	2.306.237	5.093	3.247	4.155	65
66	224	302	526	1,20	1.163.709	1.008.633	2.172.343	5.195	3.339	4.129	66
67	207	197	404	0,93	1.154.182	690.353	1.844.536	5.575	3.504	4.565	67
68	179	180	359	0,82	922.264	651.903	1.574.167	5.152	3.621	4.384	68

PBPREV - Paraíba Previdência

Plano Previdenciário Financeiro

Ativos

Idade Atual

Idade	Quantidade				Total de Remuneração - R\$			Média de Remuneração - R\$			Idade
	Masculino	Feminino	Total	% Sobre Total	Masculino	Feminino	Total	Masculino	Feminino	Total	
1	2				3			4			5
69	99	137	236	0,54	542.155	437.472	979.628	5.476	3.193	4.150	69
70	85	72	157	0,36	415.268	275.617	690.886	4.885	3.828	4.400	70
71	7	9	16	0,04	27.497	11.245	38.743	3.928	1.249	2.421	71
72	2	4	6	0,01	9.876	4.894	14.771	4.938	1.223	2.461	72
73	4	1	5	0,01	27.826	788	28.614	6.956	788	5.722	73
74	4	1	5	0,01	3.631	788	4.419	907	788	883	74
75	1	1	2	0,00	788	788	1.576	788	788	788	75
76	1	0	1	0,00	788	-	788	788	-	788	76
78	0	1	1	0,00	-	788	788	-	788	788	78
80	0	2	2	0,00	-	1.576	1.576	-	788	788	80
81	1	1	2	0,00	788	788	1.576	788	788	788	81
88	0	1	1	0,00	-	788	788	-	788	788	88
TOTAIS	24.355	19.314	43.669	100	90.010.755	62.487.536	152.498.292	3.695	3.235	3.492	

dez/2015

Coluna 1 Idade - Indicador de Idades

 Coluna 2 Quantidade - Número de Servidores que possuem a Idade Atual constante na mesma linha na Coluna 1.
 Porcentagem Sobre Total - Relação entre quantidade de Servidores que possuem a Idade Atual, constante na Coluna 1, e o Total de Servidores.

Coluna 3 Total de Remuneração - Total de Remuneração, sem recomposição salarial, dos Servidores que possuem a Idade Atual constante na mesma linha da Coluna 1.

Coluna 4 Média de Remuneração - Média de Remunerações, sem recomposição salarial, dos Servidores que possuem a Idade Atual constante na mesma linha na Coluna 1.

Coluna 5 Idade - Indicador de Idades

Totais		
Sexo	Remuneração	
	R\$	%
Masculino	90.010.755	59,02
Feminino	62.487.536	40,98
Total	152.498.292	100,00



PBPREV - Paraíba Previdência
Plano Previdenciário Financeiro

Ativos

Idade de Entrada no Governo

Idade	Quantidade				Total de Remuneração - R\$			Média de Remuneração - R\$			Idade
	Masculino	Feminino	Total	% Sobre Total	Masculino	Feminino	Total	Masculino	Feminino	Total	
1	2				3			4			5
14	0	1	1	0,00	-	2.530	2.530	-	2.530	2.530	14
17	9	6	15	0,03	40.597	30.029	70.626	4.510	5.004	4.708	17
18	277	191	468	1,07	1.007.849	599.541	1.607.390	3.638	3.138	3.434	18
19	1.013	513	1.526	3,49	3.199.664	1.557.473	4.757.137	3.158	3.036	3.117	19
20	1.720	651	2.371	5,43	4.949.872	1.655.891	6.605.764	2.877	2.543	2.786	20
21	1.869	833	2.702	6,19	5.367.087	2.248.014	7.615.101	2.871	2.698	2.818	21
22	1.877	921	2.798	6,41	5.316.153	2.434.174	7.750.328	2.832	2.642	2.769	22
23	1.795	1.010	2.805	6,42	5.479.119	2.989.125	8.468.245	3.052	2.959	3.018	23
24	1.840	1.120	2.960	6,78	6.003.792	3.733.523	9.737.315	3.262	3.333	3.289	24
25	1.744	1.212	2.956	6,77	5.932.229	4.011.516	9.943.746	3.401	3.309	3.363	25
26	1.460	1.192	2.652	6,07	5.494.411	4.458.374	9.952.785	3.763	3.740	3.752	26
27	1.321	1.255	2.576	5,90	5.585.905	4.749.381	10.335.287	4.228	3.784	4.012	27
28	1.232	1.206	2.438	5,58	5.295.010	4.070.795	9.365.806	4.297	3.375	3.841	28
29	1.136	1.114	2.250	5,15	4.688.850	3.955.054	8.643.904	4.127	3.550	3.841	29
30	1.005	973	1.978	4,53	4.269.936	3.273.323	7.543.260	4.248	3.364	3.813	30
31	887	922	1.809	4,14	3.916.526	2.799.638	6.716.165	4.415	3.036	3.712	31
32	755	865	1.620	3,71	3.167.159	2.774.018	5.941.177	4.194	3.206	3.667	32
33	720	730	1.450	3,32	3.244.464	2.523.948	5.768.412	4.506	3.457	3.978	33
34	602	631	1.233	2,82	2.831.909	2.002.645	4.834.554	4.704	3.173	3.920	34
35	503	578	1.081	2,48	2.327.184	1.984.339	4.311.523	4.626	3.433	3.988	35
36	433	508	941	2,15	2.198.163	1.658.672	3.856.835	5.076	3.265	4.098	36
37	339	454	793	1,82	1.609.510	1.494.337	3.103.847	4.747	3.291	3.914	37
38	305	425	730	1,67	1.277.253	1.248.695	2.525.948	4.187	2.938	3.460	38
39	251	372	623	1,43	1.205.650	1.118.148	2.323.798	4.803	3.005	3.730	39
40	222	289	511	1,17	1.011.537	886.833	1.898.370	4.556	3.068	3.715	40
41	147	237	384	0,88	610.918	811.440	1.422.358	4.155	3.423	3.704	41
42	145	200	345	0,79	651.152	502.887	1.154.039	4.490	2.514	3.345	42
43	116	181	297	0,68	458.028	686.596	1.144.625	3.948	3.793	3.853	43
44	104	126	230	0,53	442.112	368.923	811.036	4.251	2.927	3.526	44
45	110	129	239	0,55	524.580	404.412	928.992	4.768	3.134	3.887	45
46	82	106	188	0,43	249.171	245.673	494.845	3.038	2.317	2.632	46
47	58	79	137	0,31	310.593	186.743	497.336	5.355	2.363	3.630	47
48	57	70	127	0,29	226.341	171.026	397.367	3.970	2.443	3.128	48
49	58	46	104	0,24	270.028	120.562	390.590	4.655	2.620	3.755	49
50	33	46	79	0,18	145.325	142.979	288.304	4.403	3.108	3.649	50
51	27	24	51	0,12	112.286	100.805	213.091	4.158	4.200	4.178	51
52	23	13	36	0,08	115.595	60.452	176.048	5.025	4.650	4.890	52
53	18	12	30	0,07	64.378	92.297	156.675	3.576	7.691	5.222	53
54	12	18	30	0,07	104.993	72.049	177.043	8.749	4.002	5.901	54
55	10	9	19	0,04	45.732	26.766	72.499	4.573	2.974	3.815	55
56	9	17	26	0,06	40.879	92.096	132.976	4.542	5.417	5.114	56
57	3	9	12	0,03	8.169	64.341	72.510	2.723	7.149	6.042	57
58	12	3	15	0,03	50.708	15.091	65.800	4.225	5.030	4.386	58
59	4	7	11	0,03	51.549	27.375	78.924	12.887	3.910	7.174	59
60	2	2	4	0,01	31.737	2.015	33.753	15.868	1.007	8.438	60
61	3	5	8	0,02	9.913	25.838	35.751	3.304	5.167	4.468	61
62	3	2	5	0,01	8.245	6.348	14.593	2.748	3.174	2.918	62
63	1	1	2	0,00	13.637	788	14.425	13.637	788	7.212	63
64	2	0	2	0,00	37.244	-	37.244	18.622	-	18.622	64
65	1	0	1	0,00	7.590	-	7.590	7.590	-	7.590	65
TOTAIS	24.355	19.314	43.669	100	90.010.755	62.487.536	152.498.292	3.695	3.235	3.492	

dez/2015



- Coluna 1 Idade de Entrada no Governo - Idade do Servidor na data de admissão no Governo.
- Coluna 2 Quantidade - Número de Servidores que possuem a Idade de Entrada no Governo constante na mesma linha na Coluna 1.
Porcentagem Sobre Total - Relação entre quantidade de Servidores que possuem a
- Coluna 3 Total de Remuneração - Total de Remuneração, sem recomposição salarial, dos Servidores que possuem a Idade de Entrada no Governo constante na mesma linha da Coluna 1.
- Coluna 4 Média de Remuneração - Média de Remunerações, sem recomposição salarial, dos Servidores que possuem a Idade de Entrada no Governo constante na mesma linha na Coluna 1.
- Coluna 5 Idade de Entrada no Governo - Idade do Servidor na data de admissão no Governo.

Totais		
Sexo	Remuneração	
	R\$	%
Masculino	90.010.755	59,02
Feminino	62.487.536	40,98
Total	152.498.292	100,00



PBPREV - Paraíba Previdência

Plano Previdenciário Financeiro

Total de Servidores por Parâmetro de Cálculo

dez/2015

Idade	Faixas Salariais										Totais	
	Até 3 SM		De 4 SM Até 9 SM		De 10 SM Até 15 SM		De 16 SM Até 20 SM		Acima de 20 SM			
	Qtd.	% Faixa	Qtd.	% Faixa	Qtd.	% Faixa	Qtd.	% Faixa	Qtd.	% Faixa	Qtd.	% Faixa
1	2		3		4		5		6		7	
21	0	0,00	3	0,03	0	0,00	0	0,00	0	0,00	3	0,01
22	1	0,00	4	0,04	0	0,00	0	0,00	0	0,00	5	0,01
23	0	0,00	8	0,07	0	0,00	0	0,00	0	0,00	8	0,02
24	0	0,00	22	0,21	0	0,00	0	0,00	0	0,00	22	0,05
25	18	0,06	29	0,27	0	0,00	0	0,00	0	0,00	47	0,11
26	104	0,35	52	0,49	0	0,00	0	0,00	0	0,00	156	0,36
27	198	0,67	75	0,70	0	0,00	0	0,00	0	0,00	273	0,63
28	324	1,10	103	0,97	1	0,06	0	0,00	0	0,00	428	0,98
29	425	1,45	150	1,41	4	0,24	0	0,00	2	0,20	581	1,33
30	555	1,89	165	1,55	5	0,29	1	0,11	2	0,20	728	1,67
31	606	2,07	189	1,77	8	0,47	5	0,54	0	0,00	808	1,85
32	665	2,27	232	2,17	8	0,47	14	1,50	5	0,49	924	2,12
33	787	2,68	269	2,52	16	0,94	23	2,46	2	0,20	1.097	2,51
34	859	2,93	300	2,81	27	1,59	17	1,82	8	0,78	1.211	2,77
35	767	2,61	285	2,67	23	1,36	31	3,32	10	0,98	1.116	2,56
36	682	2,32	284	2,66	42	2,48	28	3,00	10	0,98	1.046	2,40
37	766	2,61	258	2,42	55	3,24	32	3,43	23	2,25	1.134	2,60
38	609	2,08	272	2,55	43	2,54	19	2,03	15	1,46	958	2,19
39	402	1,37	244	2,29	49	2,89	23	2,46	24	2,34	742	1,70
40	319	1,09	243	2,28	38	2,24	19	2,03	21	2,05	640	1,47
41	266	0,91	233	2,18	26	1,53	22	2,36	18	1,76	565	1,29
42	262	0,89	254	2,38	24	1,42	33	3,53	21	2,05	594	1,36
43	290	0,99	245	2,30	17	1,00	19	2,03	18	1,76	589	1,35
44	364	1,24	273	2,56	40	2,36	22	2,36	32	3,13	731	1,67
45	453	1,54	303	2,84	30	1,77	24	2,57	21	2,05	831	1,90
46	633	2,16	264	2,47	29	1,71	27	2,89	34	3,32	987	2,26
47	721	2,46	329	3,08	43	2,54	30	3,21	45	4,39	1.168	2,67
48	1.033	3,52	374	3,50	35	2,06	27	2,89	47	4,59	1.516	3,47
49	1.274	4,34	349	3,27	53	3,13	23	2,46	31	3,03	1.730	3,96
50	1.350	4,60	345	3,23	42	2,48	25	2,68	35	3,42	1.797	4,12
51	1.233	4,20	315	2,95	47	2,77	35	3,75	50	4,88	1.680	3,85
52	1.305	4,45	356	3,34	55	3,24	36	3,85	40	3,91	1.792	4,10
53	1.308	4,46	344	3,22	65	3,83	44	4,71	43	4,20	1.804	4,13
54	1.235	4,21	329	3,08	64	3,77	47	5,03	45	4,39	1.720	3,94
55	1.211	4,13	300	2,81	78	4,60	22	2,36	31	3,03	1.642	3,76
56	1.105	3,77	313	2,93	55	3,24	28	3,00	25	2,44	1.526	3,49
57	960	3,27	307	2,88	69	4,07	32	3,43	36	3,52	1.404	3,22
58	1.005	3,42	301	2,82	74	4,36	36	3,85	29	2,83	1.445	3,31
59	851	2,90	289	2,71	67	3,95	33	3,53	24	2,34	1.264	2,89
60	801	2,73	280	2,62	72	4,25	27	2,89	32	3,13	1.212	2,78
61	658	2,24	216	2,02	66	3,89	19	2,03	43	4,20	1.002	2,29
62	596	2,03	217	2,03	63	3,71	19	2,03	35	3,42	930	2,13
63	500	1,70	202	1,89	57	3,36	21	2,25	35	3,42	815	1,87
64	462	1,57	173	1,62	37	2,18	20	2,14	28	2,73	720	1,65
65	337	1,15	141	1,32	38	2,24	15	1,61	24	2,34	555	1,27
66	325	1,11	125	1,17	45	2,65	10	1,07	21	2,05	526	1,20



PBPREV - Paraíba Previdência

Plano Previdenciário Financeiro

Total de Servidores por Parâmetro de Cálculo

dez/2015

Idade	Faixas Salariais										Totais	
	Até 3 SM		De 4 SM Até 9 SM		De 10 SM Até 15 SM		De 16 SM Até 20 SM		Acima de 20 SM			
	Qtd.	% Faixa	Qtd.	% Faixa	Qtd.	% Faixa	Qtd.	% Faixa	Qtd.	% Faixa	Qtd.	% Faixa
1	2		3		4		5		6		7	
67	224	0,76	115	1,08	37	2,18	9	0,96	19	1,86	404	0,93
68	220	0,75	94	0,88	17	1,00	8	0,86	20	1,95	359	0,82
69	146	0,50	58	0,54	17	1,00	6	0,64	9	0,88	236	0,54
70	95	0,32	35	0,33	14	0,83	3	0,32	10	0,98	157	0,36
71	12	0,04	3	0,03	1	0,06	0	0,00	0	0,00	16	0,04
72	4	0,01	2	0,02	0	0,00	0	0,00	0	0,00	6	0,01
73	4	0,01	0	0,00	0	0,00	0	0,00	1	0,10	5	0,01
74	5	0,02	0	0,00	0	0,00	0	0,00	0	0,00	5	0,01
75	2	0,01	0	0,00	0	0,00	0	0,00	0	0,00	2	0,00
76	1	0,00	0	0,00	0	0,00	0	0,00	0	0,00	1	0,00
78	1	0,00	0	0,00	0	0,00	0	0,00	0	0,00	1	0,00
80	2	0,01	0	0,00	0	0,00	0	0,00	0	0,00	2	0,00
81	2	0,01	0	0,00	0	0,00	0	0,00	0	0,00	2	0,00
88	1	0,00	0	0,00	0	0,00	0	0,00	0	0,00	1	0,00
TOTAIS	29.344	100	10.671	100	1.696	100	934	100	1.024	100	43.669	100
MEDIAS		67		24		3		2		2		100

Coluna 1 Idade - Idade dos Servidores.

Coluna 2 Faixa Salarial 1 - Quantidade de Servidores com a idade constante na Coluna 1 e Faixa Salarial até 3 SM (Salários Mínimos) e o respectivo percentual em relação ao total de Servidores da mesma Faixa Salarial.

Coluna 3 Faixa Salarial 2 - Quantidade de Servidores com a idade constante na Coluna 1 e Faixa Salarial de 4 SM até 9 SM (Salários Mínimos) e o respectivo percentual em relação ao total de Servidores da mesma Faixa Salarial.

Coluna 4 Faixa Salarial 3 - Quantidade de Servidores com a idade constante na Coluna 1 e Faixa Salarial de 10 SM até 15 SM (Salários Mínimos) e o respectivo percentual em relação ao total de Servidores da mesma Faixa Salarial.

Coluna 5 Faixa Salarial 4 - Quantidade de Servidores com a idade constante na Coluna 1 e Faixa Salarial de 16 SM até 20 SM (Salários Mínimos) e o respectivo percentual em relação ao total de Servidores da mesma Faixa Salarial.

Coluna 6 Faixa Salarial 5 - Quantidade de Servidores com a idade constante na Coluna 1 e Faixa Salarial acima de 20 SM (Salários Mínimos) e o respectivo percentual em relação ao total de Servidores da mesma Faixa Salarial.

Coluna 7 Totais - Número de Servidores que possuem a Idade Atual constante na Coluna 1 - Idade - e o respectivo percentual em relação ao total de Servidores.



PBPREV - Paraíba Previdência

Plano Previdenciário Financeiro

Aposentados por Tempo de Serviço

Idade Atual

Idade	Quantidade				Total de Benefício - R\$			Média de Benefício - R\$			Idade
	Masculino	Feminino	Total	% Sobre Total	Masculino	Feminino	Total	Masculino	Feminino	Total	
1	2				3			4			5
35	1	0	1	0,01	863	-	863	863	-	863	35
39	1	0	1	0,01	1.131	-	1.131	1.131	-	1.131	39
44	1	0	1	0,01	1.491	-	1.491	1.491	-	1.491	44
45	2	0	2	0,01	3.578	-	3.578	1.789	-	1.789	45
46	1	0	1	0,01	24.283	-	24.283	24.283	-	24.283	46
47	5	0	5	0,03	7.330	-	7.330	1.466	-	1.466	47
48	20	1	21	0,14	30.987	4.129	35.116	1.549	4.129	1.672	48
49	57	2	59	0,39	87.714	7.105	94.819	1.538	3.552	1.607	49
50	97	6	103	0,68	156.537	14.432	170.969	1.613	2.405	1.659	50
51	97	9	106	0,70	147.802	11.376	159.179	1.523	1.264	1.501	51
52	77	24	101	0,67	123.951	36.184	160.135	1.609	1.507	1.585	52
53	51	40	91	0,60	88.260	58.703	146.963	1.730	1.467	1.614	53
54	29	80	109	0,72	58.694	99.557	158.251	2.023	1.244	1.451	54
55	22	128	150	0,99	39.790	204.521	244.311	1.808	1.597	1.628	55
56	22	188	210	1,39	28.375	282.685	311.061	1.289	1.503	1.481	56
57	33	237	270	1,78	79.545	331.516	411.062	2.410	1.398	1.522	57
58	28	275	303	2,00	101.864	426.230	528.094	3.638	1.549	1.742	58
59	55	324	379	2,50	116.837	551.002	667.840	2.124	1.700	1.762	59
60	66	321	387	2,55	186.984	496.049	683.033	2.833	1.545	1.764	60
61	103	374	477	3,15	309.772	759.762	1.069.534	3.007	2.031	2.242	61
62	146	387	533	3,52	519.923	699.553	1.219.477	3.561	1.807	2.287	62
63	140	387	527	3,48	450.031	719.197	1.169.228	3.214	1.858	2.218	63
64	150	410	560	3,69	466.745	809.473	1.276.219	3.111	1.974	2.278	64
65	163	409	572	3,77	598.151	742.044	1.340.195	3.669	1.814	2.343	65
66	178	386	564	3,72	749.708	717.278	1.466.987	4.211	1.858	2.601	66
67	170	336	506	3,34	578.567	649.926	1.228.494	3.403	1.934	2.427	67
68	179	345	524	3,46	705.533	705.457	1.410.991	3.941	2.044	2.692	68
69	191	329	520	3,43	731.962	622.924	1.354.886	3.832	1.893	2.605	69
70	170	327	497	3,28	754.349	635.762	1.390.111	4.437	1.944	2.797	70
71	251	342	593	3,91	1.104.804	694.418	1.799.222	4.401	2.030	3.034	71
72	196	337	533	3,52	830.351	712.339	1.542.690	4.236	2.113	2.894	72
73	224	354	578	3,81	995.431	685.920	1.681.351	4.443	1.937	2.908	73
74	243	373	616	4,06	1.032.358	741.625	1.773.984	4.248	1.988	2.879	74
75	205	332	537	3,54	707.171	589.219	1.296.391	3.449	1.774	2.414	75
76	217	332	549	3,62	906.577	589.817	1.496.394	4.177	1.776	2.725	76
77	171	324	495	3,26	789.150	671.879	1.461.029	4.614	2.073	2.951	77
78	180	292	472	3,11	825.249	531.553	1.356.802	4.584	1.820	2.874	78
79	139	217	356	2,35	637.683	399.886	1.037.569	4.587	1.842	2.914	79
80	161	250	411	2,71	709.188	446.845	1.156.034	4.404	1.787	2.812	80
81	128	197	325	2,14	608.876	362.136	971.013	4.756	1.838	2.987	81
82	106	175	281	1,85	525.622	258.575	784.198	4.958	1.477	2.790	82
83	85	130	215	1,42	470.016	203.637	673.653	5.529	1.566	3.133	83
84	96	156	252	1,66	417.352	290.050	707.403	4.347	1.859	2.807	84
85	78	145	223	1,47	300.307	235.821	536.128	3.850	1.626	2.404	85
86	66	114	180	1,19	439.356	155.781	595.138	6.656	1.366	3.306	86
87	50	124	174	1,15	205.406	204.942	410.348	4.108	1.652	2.358	87
88	38	114	152	1,00	214.045	169.700	383.745	5.632	1.488	2.524	88
89	57	77	134	0,88	219.922	99.014	318.937	3.858	1.285	2.380	89
90	30	75	105	0,69	120.589	96.230	216.819	4.019	1.283	2.064	90



PBPREV - Paraíba Previdência

Plano Previdenciário Financeiro

Aposentados por Tempo de Serviço

Idade Atual

Idade	Quantidade				Total de Benefício - R\$			Média de Benefício - R\$			Idade
	Masculino	Feminino	Total	% Sobre Total	Masculino	Feminino	Total	Masculino	Feminino	Total	
1	2				3			4			5
91	28	75	103	0,68	132.550	108.781	241.332	4.733	1.450	2.343	91
92	23	47	70	0,46	62.374	59.768	122.142	2.711	1.271	1.744	92
93	22	32	54	0,36	117.485	69.727	187.212	5.340	2.178	3.466	93
94	17	30	47	0,31	76.683	45.050	121.733	4.510	1.501	2.590	94
95	12	29	41	0,27	18.845	40.786	59.631	1.570	1.406	1.454	95
96	6	19	25	0,16	33.758	27.896	61.654	5.626	1.468	2.466	96
97	7	11	18	0,12	15.662	13.202	28.864	2.237	1.200	1.603	97
98	7	10	17	0,11	19.552	9.181	28.733	2.793	918	1.690	98
99	7	6	13	0,09	21.498	7.446	28.945	3.071	1.241	2.226	99
100	0	6	6	0,04	-	9.186	9.186	-	1.531	1.531	100
101	0	4	4	0,03	-	6.309	6.309	-	1.577	1.577	101
103	0	2	2	0,01	-	2.448	2.448	-	1.224	1.224	103
TOTAIS	5.105	10.056	15.161	100	19.708.643	18.124.056	37.832.699	3.860	1.802	2.495	

dez/2015

Coluna 1 Idade - Indicador de Idade Atual

Coluna 2 Quantidade - Número de Aposentados que possuem a Idade Atual no Plano constante na mesma linha na Coluna 1.

Porcentagem Sobre Total - Relação entre quantidade de aposentados que possuem a Idade Atual, constante na Coluna 1, e o Total de Aposentados.

Coluna 3 Total de Benefício - Valor Total de Benefícios, sem recomposição, dos Aposentados que possuem a Idade Atual constante na mesma linha na Coluna 1.

Coluna 4 Média de Benefício - Valor Médio de Benefícios, sem recomposição, dos Aposentados que possuem a Idade Atual constante na mesma linha na Coluna 1.

Coluna 5 Idade - Indicador de Idade Atual

Totais		
Sexo	Benefício	
	R\$	%
Masculino	19.708.643	52,09
Feminino	18.124.056	47,91
Total	37.832.699	100,00



PBPREV - Paraíba Previdência

Plano Previdenciário Financeiro

Aposentadoria Professor

Idade Atual

Idade	Quantidade				Total de Benefício - R\$			Média de Benefício - R\$			Idade
	Masculino	Feminino	Total	% Sobre Total	Masculino	Feminino	Total	Masculino	Feminino	Total	
1	2				3			4			5
43	1	0	1	0,01	1.734	-	1.734	1.734	-	1.734	43
47	0	3	3	0,02	-	4.802	4.802	-	1.600	1.600	47
48	0	2	2	0,02	-	2.418	2.418	-	1.209	1.209	48
49	0	2	2	0,02	-	3.474	3.474	-	1.737	1.737	49
50	0	15	15	0,11	-	30.407	30.407	-	2.027	2.027	50
51	2	136	138	1,05	3.200	276.550	279.751	1.600	2.033	2.027	51
52	3	208	211	1,60	5.304	421.862	427.167	1.768	2.028	2.024	52
53	0	258	258	1,96	-	521.504	521.504	-	2.021	2.021	53
54	3	274	277	2,11	4.532	552.491	557.023	1.510	2.016	2.010	54
55	5	309	314	2,39	9.035	630.120	639.156	1.807	2.039	2.035	55
56	22	329	351	2,67	45.364	672.066	717.430	2.062	2.042	2.043	56
57	21	378	399	3,03	44.653	756.697	801.350	2.126	2.001	2.008	57
58	30	406	436	3,31	63.316	818.997	882.314	2.110	2.017	2.023	58
59	46	491	537	4,08	96.676	984.257	1.080.933	2.101	2.004	2.012	59
60	48	523	571	4,34	103.269	1.046.692	1.149.962	2.151	2.001	2.013	60
61	57	562	619	4,70	123.315	1.129.201	1.252.517	2.163	2.009	2.023	61
62	54	501	555	4,22	117.787	1.001.044	1.118.831	2.181	1.998	2.015	62
63	49	521	570	4,33	101.218	1.040.405	1.141.623	2.065	1.996	2.002	63
64	53	554	607	4,61	113.744	1.099.721	1.213.465	2.146	1.985	1.999	64
65	59	492	551	4,19	126.894	964.248	1.091.143	2.150	1.959	1.980	65
66	53	608	661	5,02	111.122	1.191.128	1.302.250	2.096	1.959	1.970	66
67	41	484	525	3,99	83.592	942.129	1.025.721	2.038	1.946	1.953	67
68	43	516	559	4,25	88.389	1.009.531	1.097.921	2.055	1.956	1.964	68
69	42	465	507	3,85	86.093	900.404	986.497	2.049	1.936	1.945	69
70	24	463	487	3,70	49.353	899.432	948.786	2.056	1.942	1.948	70
71	32	452	484	3,68	64.282	875.559	939.841	2.008	1.937	1.941	71
72	23	403	426	3,24	45.241	769.896	815.138	1.967	1.910	1.913	72
73	23	346	369	2,80	44.138	658.680	702.819	1.919	1.903	1.904	73
74	25	329	354	2,69	44.585	623.486	668.071	1.783	1.895	1.887	74
75	17	280	297	2,26	26.303	528.612	554.916	1.547	1.887	1.868	75
76	15	267	282	2,14	27.564	502.201	529.765	1.837	1.880	1.878	76
77	6	230	236	1,79	12.914	433.284	446.198	2.152	1.883	1.890	77
78	11	210	221	1,68	20.099	399.749	419.848	1.827	1.903	1.899	78
79	8	173	181	1,38	14.321	320.430	334.752	1.790	1.852	1.849	79
80	13	178	191	1,45	23.636	320.225	343.862	1.818	1.799	1.800	80
81	8	148	156	1,19	15.313	273.493	288.807	1.914	1.847	1.851	81
82	4	107	111	0,84	7.038	193.577	200.615	1.759	1.809	1.807	82
83	4	87	91	0,69	7.325	157.092	164.417	1.831	1.805	1.806	83
84	6	78	84	0,64	11.734	141.003	152.738	1.955	1.807	1.818	84
85	5	82	87	0,66	9.274	147.169	156.443	1.854	1.794	1.798	85
86	3	82	85	0,65	6.133	140.227	146.361	2.044	1.710	1.721	86
87	1	59	60	0,46	1.803	105.805	107.609	1.803	1.793	1.793	87
88	3	55	58	0,44	4.178	97.866	102.045	1.392	1.779	1.759	88
89	2	46	48	0,36	3.238	76.584	79.822	1.619	1.664	1.662	89
90	4	41	45	0,34	7.279	68.835	76.115	1.819	1.678	1.691	90



PBPREV - Paraíba Previdência

Plano Previdenciário Financeiro

Aposentadoria Professor

Idade Atual

Idade	Quantidade				Total de Benefício - R\$			Média de Benefício - R\$			Idade
	Masculino	Feminino	Total	% Sobre Total	Masculino	Feminino	Total	Masculino	Feminino	Total	
1	2				3			4			5
91	1	30	31	0,24	2.081	52.036	54.118	2.081	1.734	1.745	91
92	3	22	25	0,19	4.211	37.313	41.524	1.403	1.696	1.660	92
93	1	16	17	0,13	1.862	26.166	28.029	1.862	1.635	1.648	93
94	1	11	12	0,09	1.675	17.662	19.337	1.675	1.605	1.611	94
95	0	14	14	0,11	-	21.661	21.661	-	1.547	1.547	95
96	0	6	6	0,05	-	9.970	9.970	-	1.661	1.661	96
97	0	11	11	0,08	-	16.318	16.318	-	1.483	1.483	97
98	0	5	5	0,04	-	8.811	8.811	-	1.762	1.762	98
99	0	3	3	0,02	-	4.380	4.380	-	1.460	1.460	99
100	0	4	4	0,03	-	5.470	5.470	-	1.367	1.367	100
101	0	1	1	0,01	-	910	910	-	910	910	101
102	0	3	3	0,02	-	5.342	5.342	-	1.780	1.780	102
103	0	1	1	0,01	-	1.803	1.803	-	1.803	1.803	103
104	0	1	1	0,01	-	1.998	1.998	-	1.998	1.998	104
107	0	1	1	0,01	-	1.238	1.238	-	1.238	1.238	107
TOTAIS	875	12.282	13.157	100	1.784.838	23.944.461	25.729.300	2.039	1.949	1.955	

dez/2015

Coluna 1 Idade - Indicador de Idade Atual

Coluna 2 Quantidade - Número de Professores Aposentados que possuem a Idade Atual no Plano constante na mesma linha na Coluna 1.

Porcentagem Sobre Total - Relação entre quantidade de Professores Aposentados que possuem a Idade Atual, constante na Coluna 1, e o Total de Professores Aposentados.

Coluna 3 Total de Benefício - Valor Total de Benefícios, sem recomposição, dos Professores Aposentados que possuem a Idade Atual constante na mesma linha na Coluna 1.

Coluna 4 Média de Benefício - Valor Médio de Benefícios, sem recomposição, dos Professores Aposentados que possuem a Idade Atual constante na mesma linha na Coluna 1.

Coluna 5 Idade - Indicador de Idade Atual

Totais		
Sexo	Benefício	
	R\$	%
Masculino	1.784.838	6,94
Feminino	23.944.461	93,06
Total	25.729.300	100,00



PBPREV - Paraíba Previdência
Plano Previdenciário Financeiro

Aposentados por Idade

Idade Atual

Idade	Quantidade				Total de Benefício - R\$			Média de Benefício - R\$			Idade
	Masculino	Feminino	Total	% Sobre Total	Masculino	Feminino	Total	Masculino	Feminino	Total	
1	2				3			4			5
57	0	1	1	0,05	-	807	807	-	807	807	57
59	0	1	1	0,05	-	1.370	1.370	-	1.370	1.370	59
60	0	11	11	0,56	-	18.458	18.458	-	1.678	1.678	60
61	0	55	55	2,79	-	43.831	43.831	-	796	796	61
62	1	75	76	3,85	3.335	67.655	70.990	3.335	902	934	62
63	2	87	89	4,51	3.321	69.234	72.555	1.660	795	815	63
64	0	120	120	6,08	-	102.902	102.902	-	857	857	64
65	3	104	107	5,42	9.730	103.602	113.333	3.243	996	1.059	65
66	24	151	175	8,87	42.740	128.438	171.179	1.780	850	978	66
67	30	109	139	7,05	27.473	97.979	125.453	915	898	902	67
68	44	170	214	10,85	42.024	151.272	193.296	955	889	903	68
69	33	166	199	10,09	29.879	148.797	178.677	905	896	897	69
70	32	103	135	6,84	30.647	88.659	119.306	957	860	883	70
71	32	138	170	8,62	27.528	145.962	173.491	860	1.057	1.020	71
72	35	98	133	6,74	41.321	80.796	122.117	1.180	824	918	72
73	30	60	90	4,56	30.631	53.650	84.282	1.021	894	936	73
74	25	34	59	2,99	22.622	31.639	54.262	904	930	919	74
75	20	19	39	1,98	22.285	18.533	40.818	1.114	975	1.046	75
76	30	32	62	3,14	30.447	38.782	69.229	1.014	1.211	1.116	76
77	24	19	43	2,18	28.250	26.002	54.253	1.177	1.368	1.261	77
78	9	6	15	0,76	13.151	5.311	18.463	1.461	885	1.230	78
79	8	2	10	0,51	13.814	1.576	15.390	1.726	788	1.539	79
80	2	3	5	0,25	3.047	3.657	6.705	1.523	1.219	1.341	80
81	6	5	11	0,56	9.734	4.227	13.961	1.622	845	1.269	81
82	2	1	3	0,15	6.983	788	7.771	3.491	788	2.590	82
83	2	2	4	0,20	1.763	1.576	3.339	881	788	834	83
84	1	0	1	0,05	2.943	-	2.943	2.943	-	2.943	84
85	2	0	2	0,10	2.372	-	2.372	1.186	-	1.186	85
86	1	0	1	0,05	1.619	-	1.619	1.619	-	1.619	86
88	1	0	1	0,05	3.904	-	3.904	3.904	-	3.904	88
92	0	1	1	0,05	-	1.259	1.259	-	1.259	1.259	92
94	1	0	1	0,05	2.461	-	2.461	2.461	-	2.461	94
TOTAIS	400	1.573	1.973	100	454.036	1.436.774	1.890.810	1.135	913	958	

dez/2015

Coluna 1 Idade - Indicador de Idade Atual

Coluna 2 Quantidade - Número de Aposentados por Idade que possuem a Idade Atual no Plano constante na mesma linha na Coluna 1.

Porcentagem Sobre Total - Relação entre quantidade de Aposentados por Idade que possuem a Idade Atual, constante na Coluna 1, e o Total de Aposentados por Idade.

Coluna 3 Total de Benefício - Valor Total de Benefícios, sem recomposição, dos Aposentados por Idade que possuem a Idade Atual constante na mesma linha na Coluna 1.

Coluna 4 Média de Benefício - Valor Médio de Benefícios, sem recomposição, dos Aposentados por Idade que possuem a Idade Atual constante na mesma linha na Coluna 1.

Coluna 5 Idade - Indicador de Idade Atual



Totais		
Sexo	Benefício	
	R\$	%
Masculino	454.036	24,01
Feminino	1.436.774	75,99
Total	1.890.810	100,00



PBPREV - Paraíba Previdência

Plano Previdenciário Financeiro

Aposentadoria Especial

Idade Atual

Idade	Quantidade				Total de Benefício - R\$			Média de Benefício - R\$			Idade
	Masculino	Feminino	Total	% Sobre Total	Masculino	Feminino	Total	Masculino	Feminino	Total	
1	2				3			4			5
35	1	0	1	0,01	863	-	863	863	-	863	35
39	1	0	1	0,01	1.131	-	1.131	1.131	-	1.131	39
44	1	0	1	0,01	1.491	-	1.491	1.491	-	1.491	44
45	2	0	2	0,01	3.578	-	3.578	1.789	-	1.789	45
46	1	0	1	0,01	24.283	-	24.283	24.283	-	24.283	46
47	5	0	5	0,03	7.330	-	7.330	1.466	-	1.466	47
48	20	1	21	0,14	30.987	4.129	35.116	1.549	4.129	1.672	48
49	57	2	59	0,39	87.714	7.105	94.819	1.538	3.552	1.607	49
50	97	6	103	0,68	156.537	14.432	170.969	1.613	2.405	1.659	50
51	97	9	106	0,70	147.802	11.376	159.179	1.523	1.264	1.501	51
52	77	24	101	0,67	123.951	36.184	160.135	1.609	1.507	1.585	52
53	51	40	91	0,60	88.260	58.703	146.963	1.730	1.467	1.614	53
54	29	80	109	0,72	58.694	99.557	158.251	2.023	1.244	1.451	54
55	22	128	150	0,99	39.790	204.521	244.311	1.808	1.597	1.628	55
56	22	188	210	1,39	28.375	282.685	311.061	1.289	1.503	1.481	56
57	33	237	270	1,78	79.545	331.516	411.062	2.410	1.398	1.522	57
58	28	275	303	2,00	101.864	426.230	528.094	3.638	1.549	1.742	58
59	55	324	379	2,50	116.837	551.002	667.840	2.124	1.700	1.762	59
60	66	321	387	2,55	186.984	496.049	683.033	2.833	1.545	1.764	60
61	103	374	477	3,15	309.772	759.762	1.069.534	3.007	2.031	2.242	61
62	146	387	533	3,52	519.923	699.553	1.219.477	3.561	1.807	2.287	62
63	140	387	527	3,48	450.031	719.197	1.169.228	3.214	1.858	2.218	63
64	150	410	560	3,69	466.745	809.473	1.276.219	3.111	1.974	2.278	64
65	163	409	572	3,77	598.151	742.044	1.340.195	3.669	1.814	2.343	65
66	178	386	564	3,72	749.708	717.278	1.466.987	4.211	1.858	2.601	66
67	170	336	506	3,34	578.567	649.926	1.228.494	3.403	1.934	2.427	67
68	179	345	524	3,46	705.533	705.457	1.410.991	3.941	2.044	2.692	68
69	191	329	520	3,43	731.962	622.924	1.354.886	3.832	1.893	2.605	69
70	170	327	497	3,28	754.349	635.762	1.390.111	4.437	1.944	2.797	70
71	251	342	593	3,91	1.104.804	694.418	1.799.222	4.401	2.030	3.034	71
72	196	337	533	3,52	830.351	712.339	1.542.690	4.236	2.113	2.894	72
73	224	354	578	3,81	995.431	685.920	1.681.351	4.443	1.937	2.908	73
74	243	373	616	4,06	1.032.358	741.625	1.773.984	4.248	1.988	2.879	74
75	205	332	537	3,54	707.171	589.219	1.296.391	3.449	1.774	2.414	75
76	217	332	549	3,62	906.577	589.817	1.496.394	4.177	1.776	2.725	76
77	171	324	495	3,26	789.150	671.879	1.461.029	4.614	2.073	2.951	77
78	180	292	472	3,11	825.249	531.553	1.356.802	4.584	1.820	2.874	78
79	139	217	356	2,35	637.683	399.886	1.037.569	4.587	1.842	2.914	79
80	161	250	411	2,71	709.188	446.845	1.156.034	4.404	1.787	2.812	80



PBPREV - Paraíba Previdência

Plano Previdenciário Financeiro

Aposentadoria Especial

Idade Atual

Idade	Quantidade				Total de Benefício - R\$			Média de Benefício - R\$			Idade
	Masculino	Feminino	Total	% Sobre Total	Masculino	Feminino	Total	Masculino	Feminino	Total	
1	2				3			4			5
81	128	197	325	2,14	608.876	362.136	971.013	4.756	1.838	2.987	81
82	106	175	281	1,85	525.622	258.575	784.198	4.958	1.477	2.790	82
83	85	130	215	1,42	470.016	203.637	673.653	5.529	1.566	3.133	83
84	96	156	252	1,66	417.352	290.050	707.403	4.347	1.859	2.807	84
85	78	145	223	1,47	300.307	235.821	536.128	3.850	1.626	2.404	85
86	66	114	180	1,19	439.356	155.781	595.138	6.656	1.366	3.306	86
87	50	124	174	1,15	205.406	204.942	410.348	4.108	1.652	2.358	87
88	38	114	152	1,00	214.045	169.700	383.745	5.632	1.488	2.524	88
89	57	77	134	0,88	219.922	99.014	318.937	3.858	1.285	2.380	89
90	30	75	105	0,69	120.589	96.230	216.819	4.019	1.283	2.064	90
91	28	75	103	0,68	132.550	108.781	241.332	4.733	1.450	2.343	91
92	23	47	70	0,46	62.374	59.768	122.142	2.711	1.271	1.744	92
93	22	32	54	0,36	117.485	69.727	187.212	5.340	2.178	3.466	93
94	17	30	47	0,31	76.683	45.050	121.733	4.510	1.501	2.590	94
95	12	29	41	0,27	18.845	40.786	59.631	1.570	1.406	1.454	95
96	6	19	25	0,16	33.758	27.896	61.654	5.626	1.468	2.466	96
97	7	11	18	0,12	15.662	13.202	28.864	2.237	1.200	1.603	97
98	7	10	17	0,11	19.552	9.181	28.733	2.793	918	1.690	98
99	7	6	13	0,09	21.498	7.446	28.945	3.071	1.241	2.226	99
100	0	6	6	0,04	-	9.186	9.186	-	1.531	1.531	100
101	0	4	4	0,03	-	6.309	6.309	-	1.577	1.577	101
103	0	2	2	0,01	-	2.448	2.448	-	1.224	1.224	103
TOTAIS	5.105	10.056	15.161	100	19.708.643	18.124.056	37.832.699	3.860	1.802	2.495	

dez/2015

Coluna 1 Idade - Indicador de Idade Atual

Coluna 2 Quantidade - Número de Aposentados Especiais que possuem a Idade Atual no Plano constante na mesma linha na Coluna 1.

Porcentagem Sobre Total - Relação entre quantidade de Aposentados Especiais que possuem a Idade Atual, constante na Coluna 1. e o Total de Aposentados.

Coluna 3 Total de Benefício - Valor Total de Benefícios, sem recomposição, dos Aposentados Especiais que possuem a Idade Atual constante na mesma linha na Coluna 1.

Coluna 4 Média de Benefício - Valor Médio de Benefícios, sem recomposição, dos Aposentados Especiais que possuem a Idade Atual constante na mesma linha na Coluna 1.

Coluna 5 Idade - Indicador de Idade Atual

Totais		
Sexo	Benefício	
	R\$	%
Masculino	19.708.643	52,09
Feminino	18.124.056	47,91
Total	37.832.699	100,00



PBPREV - Paraíba Previdência
Plano Previdenciário Financeiro

Aposentados por Invalidez

Idade Atual

Idade	Quantidade				Total de Benefício - R\$			Média de Benefício - R\$			Idade
	Masculino	Feminino	Total	% Sobre Total	Masculino	Feminino	Total	Masculino	Feminino	Total	
1	2				3			4			5
29	1	0	1	0,11	1.131	-	1.131	1.131	-	1.131	29
30	0	1	1	0,11	-	1.131	1.131	-	1.131	1.131	30
35	1	0	1	0,11	1.131	-	1.131	1.131	-	1.131	35
38	1	0	1	0,11	1.328	-	1.328	1.328	-	1.328	38
43	1	0	1	0,11	869	-	869	869	-	869	43
44	1	1	2	0,22	4.129	1.131	5.261	4.129	1.131	2.630	44
45	6	0	6	0,65	20.779	-	20.779	3.463	-	3.463	45
46	1	0	1	0,11	1.328	-	1.328	1.328	-	1.328	46
47	2	1	3	0,32	1.681	3.895	5.576	840	3.895	1.858	47
48	10	5	15	1,62	27.983	12.042	40.026	2.798	2.408	2.668	48
49	12	8	20	2,16	23.276	11.653	34.929	1.939	1.456	1.746	49
50	9	11	20	2,16	26.601	19.591	46.192	2.955	1.781	2.309	50
51	14	9	23	2,48	42.634	15.025	57.660	3.045	1.669	2.506	51
52	13	13	26	2,80	40.756	25.132	65.889	3.135	1.933	2.534	52
53	14	11	25	2,69	56.461	10.104	66.566	4.032	918	2.662	53
54	31	8	39	4,20	58.432	11.275	69.708	1.884	1.409	1.787	54
55	14	13	27	2,91	19.840	19.634	39.474	1.417	1.510	1.462	55
56	18	23	41	4,42	38.294	33.177	71.471	2.127	1.442	1.743	56
57	14	20	34	3,66	31.194	30.650	61.845	2.228	1.532	1.818	57
58	16	36	52	5,60	14.475	53.549	68.024	904	1.487	1.308	58
59	13	19	32	3,45	31.565	38.392	69.958	2.428	2.020	2.186	59
60	11	15	26	2,80	59.527	21.131	80.658	5.411	1.408	3.102	60
61	11	24	35	3,77	47.616	28.539	76.155	4.328	1.189	2.175	61
62	30	18	48	5,17	69.311	26.088	95.399	2.310	1.449	1.987	62
63	9	26	35	3,77	45.164	51.306	96.471	5.018	1.973	2.756	63
64	17	23	40	4,31	48.457	20.822	69.280	2.850	905	1.732	64
65	13	15	28	3,02	34.304	11.820	46.124	2.638	788	1.647	65
66	17	26	43	4,63	74.386	63.967	138.353	4.375	2.460	3.217	66
67	15	19	34	3,66	48.666	20.203	68.870	3.244	1.063	2.025	67
68	16	14	30	3,23	47.469	20.685	68.155	2.966	1.477	2.271	68
69	14	14	28	3,02	76.997	55.806	132.804	5.499	3.986	4.743	69
70	21	19	40	4,31	87.247	75.947	163.195	4.154	3.997	4.079	70
71	17	12	29	3,13	56.599	32.691	89.290	3.329	2.724	3.079	71
72	13	13	26	2,80	61.382	25.702	87.084	4.721	1.977	3.349	72
73	9	7	16	1,72	29.708	16.749	46.458	3.300	2.392	2.903	73
74	6	4	10	1,08	13.764	4.718	18.482	2.294	1.179	1.848	74
75	9	5	14	1,51	65.922	12.620	78.542	7.324	2.524	5.610	75
76	10	4	14	1,51	74.186	11.684	85.871	7.418	2.921	6.133	76
77	6	3	9	0,97	51.027	13.840	64.868	8.504	4.613	7.207	77
78	7	5	12	1,29	97.943	48.818	146.762	13.991	9.763	12.230	78
79	2	2	4	0,43	18.265	6.438	24.703	9.132	3.219	6.175	79
80	2	2	4	0,43	6.269	2.188	8.457	3.134	1.094	2.114	80
81	1	4	5	0,54	2.317	13.747	16.064	2.317	3.436	3.213	81
82	4	2	6	0,65	37.323	9.957	47.281	9.331	4.978	7.880	82
83	2	1	3	0,32	10.991	9.520	20.512	5.495	9.520	6.837	83
84	2	1	3	0,32	25.745	9.957	35.702	12.872	9.957	11.900	84
85	3	0	3	0,32	30.866	-	30.866	10.288	-	10.288	85

PBPREV - Paraíba Previdência
Plano Previdenciário Financeiro

Aposentados por Invalidez

Idade Atual

Idade	Quantidade				Total de Benefício - R\$			Média de Benefício - R\$			Idade
	Masculino	Feminino	Total	% Sobre Total	Masculino	Feminino	Total	Masculino	Feminino	Total	
1	2				3			4			5
86	2	0	2	0,22	21.111	-	21.111	10.555	-	10.555	86
88	0	1	1	0,11	-	937	937	-	937	937	88
89	4	0	4	0,43	15.832	-	15.832	3.958	-	3.958	89
90	1	0	1	0,11	3.048	-	3.048	3.048	-	3.048	90
92	1	0	1	0,11	2.710	-	2.710	2.710	-	2.710	92
95	1	0	1	0,11	10.813	-	10.813	10.813	-	10.813	95
97	0	1	1	0,11	-	1.694	1.694	-	1.694	1.694	97
99	0	1	1	0,11	-	1.089	1.089	-	1.089	1.089	99
TOTAIS	468	460	928	100	1.718.876	905.066	2.623.942	3.672	1.967	2.827	

dez/2015

Coluna 1 Idade - Indicador de Idade Atual

Coluna 2 Quantidade - Número de Inválidos que possuem a Idade Atual constante na mesma linha na Coluna 1. Porcentagem sobre Total - Relação entre quantidade de Inválidos que possuem a Idade Atual, constante na Coluna 1, e o Total de Inválidos.

Coluna 3 Total de Benefício - Valor Total de Benefícios, sem recomposição, dos Inválidos que possuem a Idade Atual constante na Coluna 1.

Coluna 4 Média de Benefício - Valor Médio de Benefícios, sem recomposição, dos Inválidos que possuem a Idade Atual constante na Coluna 1.

Coluna 5 Idade - Indicador de Idade Atual

Totais		
Sexo	Benefício	
	R\$	%
Masculino	1.718.876	65,51
Feminino	905.066	34,49
Total	2.623.942	100,00



PBPREV - Paraíba Previdência
Plano Previdenciário Financeiro

Pensionistas

Idade Atual

Idade	Quantidade				Total de Benefício			Média de Benefício			Idade
	Masculino	Feminino	Total	% Sobre Total	Masculino	Feminino	Total	Masculino	Feminino	Total	
1	2				3			4			5
1	1	0	1	0,01	788	-	788	788	-	788	1
2	1	2	3	0,03	863	1.576	2.439	863	788	813	2
3	5	1	6	0,05	6.192	788	6.980	1.238	788	1.163	3
4	2	4	6	0,05	1.576	4.102	5.678	788	1.025	946	4
5	5	5	10	0,09	6.751	7.178	13.929	1.350	1.435	1.392	5
6	3	3	6	0,05	3.493	2.834	6.328	1.164	944	1.054	6
7	6	6	12	0,11	5.247	6.386	11.634	874	1.064	969	7
8	9	7	16	0,14	16.363	7.580	23.944	1.818	1.082	1.496	8
9	8	5	13	0,12	9.032	7.800	16.833	1.129	1.560	1.294	9
10	7	7	14	0,12	7.167	11.305	18.473	1.023	1.615	1.319	10
11	13	10	23	0,21	16.612	9.793	26.405	1.277	979	1.148	11
12	16	19	35	0,31	14.823	16.400	31.224	926	863	892	12
13	8	15	23	0,21	8.313	22.948	31.261	1.039	1.529	1.359	13
14	11	19	30	0,27	11.750	21.012	32.763	1.068	1.105	1.092	14
15	30	15	45	0,40	37.199	17.982	55.182	1.240	1.198	1.226	15
16	30	29	59	0,53	32.286	35.129	67.415	1.076	1.211	1.142	16
17	20	20	40	0,36	27.808	23.262	51.070	1.390	1.163	1.276	17
18	27	30	57	0,51	34.071	36.656	70.727	1.261	1.221	1.240	18
19	24	16	40	0,36	29.449	17.092	46.542	1.227	1.068	1.163	19
20	18	14	32	0,29	39.046	30.350	69.397	2.169	2.167	2.168	20
21	15	10	25	0,22	22.108	16.509	38.617	1.473	1.650	1.544	21
22	2	2	4	0,04	4.093	4.793	8.887	2.046	2.396	2.221	22
23	3	3	6	0,05	3.475	2.775	6.251	1.158	925	1.041	23
24	2	3	5	0,04	2.334	4.392	6.726	1.167	1.464	1.345	24
25	15	36	51	0,46	15.218	37.539	52.758	1.014	1.042	1.034	25
26	23	24	47	0,42	22.247	29.716	51.963	967	1.238	1.105	26
27	1	5	6	0,05	788	6.708	7.496	788	1.341	1.249	27
28	3	7	10	0,09	8.404	12.866	21.271	2.801	1.838	2.127	28
29	2	11	13	0,12	4.505	17.474	21.979	2.252	1.588	1.690	29
30	5	15	20	0,18	12.875	27.829	40.704	2.575	1.855	2.035	30
31	4	10	14	0,12	9.559	11.792	21.351	2.389	1.179	1.525	31
32	2	8	10	0,09	3.295	11.313	14.608	1.647	1.414	1.460	32
33	3	14	17	0,15	5.467	18.212	23.680	1.822	1.300	1.392	33
34	4	15	19	0,17	17.191	18.924	36.115	4.297	1.261	1.900	34
35	2	31	33	0,29	1.656	52.034	53.691	828	1.678	1.627	35
36	3	30	33	0,29	4.683	61.207	65.890	1.561	2.040	1.996	36
37	3	25	28	0,25	2.761	34.810	37.571	920	1.392	1.341	37
38	6	24	30	0,27	6.094	32.447	38.542	1.015	1.351	1.284	38
39	10	35	45	0,40	19.111	61.445	80.557	1.911	1.755	1.790	39
40	4	44	48	0,43	4.744	58.309	63.053	1.186	1.325	1.313	40
41	10	59	69	0,62	15.804	95.213	111.018	1.580	1.613	1.608	41
42	3	56	59	0,53	5.364	80.554	85.918	1.788	1.438	1.456	42
43	4	46	50	0,45	4.630	70.173	74.803	1.157	1.525	1.496	43
44	16	56	72	0,64	34.419	78.701	113.120	2.151	1.405	1.571	44
45	20	59	79	0,71	33.990	96.541	130.532	1.699	1.636	1.652	45
46	11	82	93	0,83	16.005	155.468	171.473	1.455	1.895	1.843	46
47	16	86	102	0,91	18.564	136.420	154.984	1.160	1.586	1.519	47
48	13	113	126	1,12	23.541	192.897	216.439	1.810	1.707	1.717	48
49	16	101	117	1,04	17.486	185.603	203.089	1.092	1.837	1.735	49
50	25	131	156	1,39	36.828	255.966	292.794	1.473	1.953	1.876	50

PBPREV - Paraíba Previdência
Plano Previdenciário Financeiro

Pensionistas

Idade Atual

Idade	Quantidade				Total de Benefício			Média de Benefício			Idade
	Masculino	Feminino	Total	% Sobre Total	Masculino	Feminino	Total	Masculino	Feminino	Total	
1	2				3			4			5
51	24	140	164	1,46	45.231	262.698	307.929	1.884	1.876	1.877	51
52	28	120	148	1,32	34.808	226.152	260.960	1.243	1.884	1.763	52
53	26	157	183	1,63	40.786	346.611	387.397	1.568	2.207	2.116	53
54	32	133	165	1,47	64.591	230.707	295.299	2.018	1.734	1.789	54
55	39	185	224	2,00	55.035	390.625	445.660	1.411	2.111	1.989	55
56	34	187	221	1,97	70.819	360.348	431.167	2.082	1.926	1.950	56
57	33	156	189	1,69	44.579	430.236	474.816	1.350	2.757	2.512	57
58	44	164	208	1,86	68.817	299.305	368.123	1.564	1.825	1.769	58
59	36	156	192	1,71	70.768	376.653	447.422	1.965	2.414	2.330	59
60	32	186	218	1,95	80.495	397.762	478.258	2.515	2.138	2.193	60
61	37	157	194	1,73	50.432	390.733	441.166	1.363	2.488	2.274	61
62	54	193	247	2,20	84.144	446.509	530.654	1.558	2.313	2.148	62
63	49	183	232	2,07	111.206	466.978	578.184	2.269	2.551	2.492	63
64	47	200	247	2,20	70.521	393.529	464.050	1.500	1.967	1.878	64
65	50	198	248	2,21	80.929	510.915	591.844	1.618	2.580	2.386	65
66	53	231	284	2,53	88.019	521.742	609.761	1.660	2.258	2.147	66
67	50	195	245	2,19	68.967	373.918	442.886	1.379	1.917	1.807	67
68	55	220	275	2,45	94.335	603.187	697.523	1.715	2.741	2.536	68
69	48	197	245	2,19	69.067	563.742	632.810	1.438	2.861	2.582	69
70	63	211	274	2,45	103.106	476.540	579.647	1.636	2.258	2.115	70
71	57	203	260	2,32	78.044	452.884	530.929	1.369	2.230	2.042	71
72	38	226	264	2,36	62.772	703.999	766.772	1.651	3.115	2.904	72
73	42	230	272	2,43	61.066	692.206	753.273	1.453	3.009	2.769	73
74	46	267	313	2,79	64.717	835.236	899.953	1.406	3.128	2.875	74
75	46	220	266	2,37	53.979	625.054	679.033	1.173	2.841	2.552	75
76	51	268	319	2,85	78.163	758.431	836.595	1.532	2.829	2.622	76
77	46	249	295	2,63	58.298	721.818	780.116	1.267	2.898	2.644	77
78	32	219	251	2,24	82.123	630.192	712.316	2.566	2.877	2.837	78
79	40	231	271	2,42	56.758	702.163	758.922	1.418	3.039	2.800	79
80	40	229	269	2,40	60.159	762.852	823.011	1.503	3.331	3.059	80
81	35	170	205	1,83	48.015	472.720	520.735	1.371	2.780	2.540	81
82	27	170	197	1,76	34.811	511.030	545.841	1.289	3.006	2.770	82
83	25	140	165	1,47	29.701	482.093	511.795	1.188	3.443	3.101	83
84	35	180	215	1,92	47.160	654.441	701.602	1.347	3.635	3.263	84
85	26	132	158	1,41	36.948	476.728	513.676	1.421	3.611	3.251	85
86	22	269	291	2,60	28.389	625.418	653.807	1.290	2.324	2.246	86
87	24	109	133	1,19	53.977	335.838	389.816	2.249	3.081	2.930	87
88	23	105	128	1,14	28.838	331.090	359.929	1.253	3.153	2.811	88
89	17	111	128	1,14	22.248	404.921	427.169	1.308	3.647	3.337	89
90	20	81	101	0,90	34.406	271.398	305.805	1.720	3.350	3.027	90
91	13	97	110	0,98	15.350	467.651	483.001	1.180	4.821	4.390	91
92	3	64	67	0,60	3.212	250.930	254.142	1.070	3.920	3.793	92
93	6	40	46	0,41	7.389	190.603	197.992	1.231	4.765	4.304	93
94	12	34	46	0,41	27.359	120.896	148.255	2.279	3.555	3.222	94
95	6	36	42	0,37	9.319	122.265	131.585	1.553	3.396	3.132	95
96	1	27	28	0,25	22.019	124.939	146.959	22.019	4.627	5.248	96
97	4	21	25	0,22	6.577	102.818	109.395	1.644	4.896	4.375	97



PBPREV - Paraíba Previdência
Plano Previdenciário Financeiro

Pensionistas

Idade Atual

Idade	Quantidade				Total de Benefício			Média de Benefício			Idade
	Masculino	Feminino	Total	% Sobre Total	Masculino	Feminino	Total	Masculino	Feminino	Total	
1	2				3			4			5
98	2	20	22	0,20	1.576	41.135	42.711	788	2.056	1.941	98
99	8	17	25	0,22	10.050	66.353	76.403	1.256	3.903	3.056	99
100	0	10	10	0,09	-	33.857	33.857	-	3.385	3.385	100
101	0	10	10	0,09	-	26.855	26.855	-	2.685	2.685	101
102	0	3	3	0,03	-	25.522	25.522	-	8.507	8.507	102
103	0	3	3	0,03	-	5.639	5.639	-	1.879	1.879	103
104	0	3	3	0,03	-	9.485	9.485	-	3.161	3.161	104
107	0	2	2	0,02	-	24.444	24.444	-	12.222	12.222	107
110	0	1	1	0,01	-	11.412	11.412	-	11.412	11.412	110
TOTAIS	2.071	9.134	11.205	100	3.206.191	23.293.060	26.499.251	1.548	2.550	2.364	

dez/2015

Coluna 1 Idade - Indicador de Idade Atual

Coluna 2 Quantidade - Número de Pensionistas que possuem a Idade Atual constante na mesma linha na Coluna 1.
Porcentagem sobre Total - Relação entre quantidade de Pensionistas Vitalícios que possuem a Idade Atual constante na Coluna 1, e o Total de Pensionistas Vitalícios.

Coluna 3 Total de Benefício - Valor Total de Benefícios, sem recomposição, dos Pensionistas que possuem a Idade Atual constante na Coluna 1.

Coluna 4 Média de Benefício - Valor Médio de Benefícios, sem recomposição, dos Pensionistas que possuem a Idade Atual constante na Coluna 1.

Coluna 5 Idade - Indicador de Idade Atual

Totais		
Sexo	Benefício	
	R\$	%
Masculino	3.206.191	12,10
Feminino	23.293.060	87,90
Total	26.499.251	100,00



PBPREV - Paraíba Previdência

Plano Previdenciário Financeiro

Total de Aposentado por Parâmetro de Cálculo dez/2015

Índice	Idade Atual	Idade de Concessão do Benefício	Tempo em Gozo do Benefício	Faixa Benefícios (SM)	Índice
1	2	3	4	5	6
0	0	0	2.243	0	0
1	0	0	1.963	13.287	1
2	0	0	1.800	13.428	2
3	0	0	3.739	4.287	3
4	0	0	2.299	720	4
5	0	0	2.113	301	5
6	0	0	1.508	247	6
7	0	0	1.341	164	7
8	0	0	1.108	162	8
9	0	0	1.032	200	9
10	0	0	736	243	10
11	0	0	475	124	11
12	0	0	428	173	12
13	0	0	550	52	13
14	0	0	440	67	14
15	0	0	434	136	15
16	0	0	519	53	16
17	0	0	691	155	17
18	0	41	721	13	18
19	0	35	887	15	19
20	0	35	994	15	20
21	0	33	886	5	21
22	0	29	831	50	22
23	0	39	831	3	23
24	0	49	1.133	36	24
25	0	52	424	3	25
26	0	59	342	15	26
27	0	60	381	56	27
28	0	71	307	2	28
29	0	70	320	34	29
30	0	61	255	1	30
31	0	81	295	1	31
32	1	85	226	0	32

PBPREV - Paraíba Previdência

Plano Previdenciário Financeiro

Total de Aposentado por Parâmetro de Cálculo

dez/2015

Índice	Idade Atual	Idade de Concessão do Benefício	Tempo em Gozo do Benefício	Faixa Benefícios (SM)	Índice
1	2	3	4	5	6
33	2	67	247	0	33
34	2	84	129	0	34
35	2	87	172	0	35
36	3	94	134	0	36
37	3	111	103	1	37
38	2	95	132	2	38
39	3	114	48	0	39
40	2	121	62	0	40
41	3	139	53	0	41
42	2	182	65	0	42
43	4	278	42	0	43
44	13	381	46	0	44
45	16	493	35	0	45
46	24	647	33	0	46
47	32	823	37	0	47
48	57	1.210	69	0	48
49	114	1.450	37	0	49
50	198	2.062	57	0	50
51	361	2.080	30	0	51
52	531	1.662	22	0	52
53	624	1.484	44	0	53
54	673	1.401	45	0	54
55	746	1.774	33	0	55
56	779	1.628	28	0	56
57	829	1.419	19	0	57
58	881	1.261	12	0	58
59	1.049	1.206	6	0	59
60	1.119	2.281	7	0	60
61	1.249	1.706	3	0	61
62	1.230	1.173	37	0	62
63	1.262	851	4	0	63
64	1.350	689	1	0	64
65	1.292	864	3	0	65

PBPREV - Paraíba Previdência

Plano Previdenciário Financeiro

Total de Aposentado por Parâmetro de Cálculo

dez/2015

Índice	Idade Atual	Idade de Concessão do Benefício	Tempo em Gozo do Benefício	Faixa Benefícios (SM)	Índice
1	2	3	4	5	6
66	1.462	617	0	0	66
67	1.221	410	2	0	67
68	1.357	312	0	0	68
69	1.274	347	1	0	69
70	1.159	1.054	0	0	70
71	1.304	306	0	0	71
72	1.161	129	0	0	72
73	1.102	62	1	0	73
74	1.087	41	0	0	74
75	920	16	0	0	75
76	961	11	0	0	76
77	839	8	0	0	77
78	762	7	0	0	78
79	591	3	0	0	79
80	642	2	0	0	80
81	600	0	0	0	81
82	429	0	0	0	82
83	332	2	0	0	83
84	365	1	0	0	84
85	325	2	0	0	85
86	279	0	0	0	86
87	249	0	0	0	87
88	218	1	0	0	88
89	190	1	0	0	89
90	164	1	0	0	90
91	161	0	0	0	91
92	112	0	0	0	92
93	75	1	0	0	93
94	62	0	0	0	94
95	61	0	0	0	95



PBPREV - Paraíba Previdência

Plano Previdenciário Financeiro

Total de Aposentado por Parâmetro de Cálculo dez/2015

Índice	Idade Atual	Idade de Concessão do Benefício	Tempo em Gozo do Benefício	Faixa Benefícios (SM)	Índice
1	2	3	4	5	6
96	33	0	0	0	96
97	31	0	0	0	97
98	22	0	0	0	98
99	43	0	0	0	99
TOTAIS	34.051	34.051	34.051	34.051	
MEDIAS	68	55	12	2	

Coluna 1 Índice - Indicador de Idades, tempo e quantidade de Salários Mínimos

Coluna 2 Idade Atual - Quantidade de Aposentados que, na data-base, contam com a idade constante na mesma linha na Coluna 1 - Índice.

Coluna 3 Idade na Concessão do Benefício - Quantidade de Aposentados que, na data-base, contam com a idade constante na mesma linha na Coluna 1 - Índice.

Coluna 4 Tempo em Gozo de Benefício - Quantidade de Aposentados que, na data-base, contavam com o tempo em gozo de benefício constante na mesma linha na Coluna 1 - Índice.

Coluna 5 Faixa Benefícios (SM) - Quantidade de Aposentados que, na data-base, têm seus respectivos benefícios equivalentes a tantos Salários Mínimos (SM) quanto ao número constante na mesma linha na Coluna 1 - Índice.

Coluna 6 Índice - Indicador de Idades, tempo e quantidade de Salários Mínimos



PBPREV - Paraíba Previdência

Plano Previdenciário Financeiro

Total de Pensionistas por Parâmetro de Cálculo

dez/2015

Índice	Idade Atual	Idade de Concessão do Benefício	Tempo em Gozo do Benefício	Faixa Benefícios (SM)	Índice
1	2	3	4	5	6
0	0	27	407	0	0
1	1	21	559	5.366	1
2	3	18	562	2.638	2
3	6	21	532	1.359	3
4	6	27	497	612	4
5	10	26	483	321	5
6	6	40	477	79	6
7	12	25	528	77	7
8	16	23	450	63	8
9	13	30	442	57	9
10	14	33	446	75	10
11	23	26	412	79	11
12	35	40	325	84	12
13	23	33	330	55	13
14	30	40	343	33	14
15	45	49	353	40	15
16	59	49	301	54	16
17	40	36	312	100	17
18	57	59	248	12	18
19	40	72	750	11	19
20	32	55	209	7	20
21	25	37	177	5	21
22	4	53	180	2	22
23	6	51	142	9	23
24	5	57	114	11	24
25	51	62	189	4	25
26	47	70	188	3	26
27	6	83	178	3	27
28	10	94	560	21	28
29	13	79	46	0	29
30	20	120	38	24	30



PBPREV - Paraíba Previdência

Plano Previdenciário Financeiro

Total de Pensionistas por Parâmetro de Cálculo dez/2015

Índice	Idade Atual	Idade de Concessão do Benefício	Tempo em Gozo do Benefício	Faixa Benefícios (SM)	Índice
1	2	3	4	5	6
31	14	89	42	1	31
32	10	130	33	0	32
33	17	114	34	0	33
34	19	122	31	0	34
35	33	138	31	0	35
36	33	127	26	0	36
37	28	132	25	0	37
38	30	165	19	0	38
39	45	172	17	0	39
40	48	164	23	0	40
41	69	191	9	0	41
42	59	199	11	0	42
43	50	180	14	0	43
44	72	189	7	0	44
45	79	215	17	0	45
46	93	214	8	0	46
47	102	207	9	0	47
48	126	244	5	0	48
49	117	247	8	0	49
50	156	231	6	0	50
51	164	251	9	0	51
52	148	250	8	0	52
53	183	242	8	0	53
54	165	266	8	0	54
55	224	237	4	0	55
56	221	232	0	0	56
57	189	247	3	0	57
58	208	260	0	0	58
59	192	258	0	0	59
60	218	235	1	0	60



PBPREV - Paraíba Previdência

Plano Previdenciário Financeiro

Total de Pensionistas por Parâmetro de Cálculo dez/2015

Índice	Idade Atual	Idade de Concessão do Benefício	Tempo em Gozo do Benefício	Faixa Benefícios (SM)	Índice
1	2	3	4	5	6
61	194	279	0	0	61
62	247	241	1	0	62
63	232	237	1	0	63
64	247	211	0	0	64
65	248	347	1	0	65
66	284	222	0	0	66
67	245	224	0	0	67
68	275	195	0	0	68
69	245	211	0	0	69
70	274	185	2	0	70
71	260	155	2	0	71
72	264	155	1	0	72
73	272	140	0	0	73
74	313	100	1	0	74
75	266	97	0	0	75
76	319	108	1	0	76
77	295	102	0	0	77
78	251	81	0	0	78
79	271	87	0	0	79
80	269	73	0	0	80
81	205	63	0	0	81
82	197	54	0	0	82
83	165	40	1	0	83
84	215	51	0	0	84
85	158	32	0	0	85
86	291	25	0	0	86
87	133	18	0	0	87
88	128	18	0	0	88



PBPREV - Paraíba Previdência

Plano Previdenciário Financeiro

Total de Pensionistas por Parâmetro de Cálculo dez/2015

Índice	Idade Atual	Idade de Concessão do Benefício	Tempo em Gozo do Benefício	Faixa Benefícios (SM)	Índice
1	2	3	4	5	6
89	128	16	0	0	89
90	101	6	0	0	90
91	110	6	0	0	91
92	67	4	0	0	92
93	46	3	0	0	93
94	46	5	0	0	94
95	42	1	0	0	95
96	28	1	0	0	96
97	25	3	0	0	97
98	22	0	0	0	98
99	57	2	0	0	99
TOTAIS	11.205	11.202	11.205	11.205	
MEDIAS	65	51	13	3	

- Coluna 1 Índice - Indicador de Idades, tempo (anos) e quantidade de Salários Mínimos
- Coluna 2 Idade Atual - Quantidade de Pensionistas Vitalícios que, na data-base, contam com a idade constante na mesma linha na Coluna 1 - Índice.
- Coluna 3 Idade na Concessão do Benefício - Quantidade de Pensionistas Vitalícios que, na data-base, contam com a idade constante na mesma linha na Coluna 1 - Índice.
- Coluna 4 Tempo em Gozo de Benefício - Quantidade de Pensionistas Vitalícios que, na data-base, contavam com o tempo em gozo de benefício constante na mesma linha na Coluna 1 - Índice.
- Coluna 5 Faixa Benefícios (SM) - Quantidade de Pensionistas Vitalícios que, na data-base, têm seus respectivos benefícios equivalentes a tantos Salários Mínimos (SM) quanto ao número constante na mesma linha na Coluna 1 - Índice.
- Coluna 6 Índice - Indicador de Idades, tempo (anos) e quantidade de Salários Mínimos



PBPREV - Paraíba Previdência

Plano Previdenciário Financeiro

Total de Aposentados Inválidos por Parâmetro de Cálculo

dez/2015

Índice	Idade Atual	Idade de Concessão do Benefício	Tempo em Gozo do Benefício	Faixa Benefícios (SM)	Faixa Benefícios RGPS	Índice
1	2	3	4	5	6	7
0	0	0	79	0	928	0
1	0	0	87	557	0	1
2	0	0	75	120	0	2
3	0	0	113	28	0	3
4	0	0	34	31	0	4
5	0	0	39	32	0	5
6	0	0	32	21	0	6
7	0	0	59	24	0	7
8	0	0	73	11	0	8
9	0	0	59	19	0	9
10	0	0	88	16	0	10
11	0	0	20	8	0	11
12	0	0	15	11	0	12
13	0	0	8	4	0	13
14	0	0	6	10	0	14
15	0	0	10	4	0	15
16	0	0	11	7	0	16
17	0	0	10	1	0	17
18	0	4	8	4	0	18
19	0	0	20	4	0	19
20	0	0	14	0	0	20
21	0	0	11	0	0	21
22	0	1	8	5	0	22
23	0	3	4	2	0	23
24	0	1	9	3	0	24
25	0	2	1	0	0	25
26	0	2	1	0	0	26
27	0	0	7	4	0	27
28	0	5	1	1	0	28
29	1	3	2	0	0	29
30	1	5	4	0	0	30



PBPREV - Paraíba Previdência

Plano Previdenciário Financeiro

Total de Aposentados Inválidos por Parâmetro de Cálculo

dez/2015

Índice	Idade Atual	Idade de Concessão do Benefício	Tempo em Gozo do Benefício	Faixa Benefícios (SM)	Faixa Benefícios RGPS	Índice
1	2	3	4	5	6	7
31	0	5	2	0	0	31
32	0	5	5	0	0	32
33	0	1	2	0	0	33
34	0	5	3	0	0	34
35	1	5	3	0	0	35
36	0	4	0	1	0	36
37	0	4	1	0	0	37
38	1	7	0	0	0	38
39	0	4	0	0	0	39
40	0	7	0	0	0	40
41	0	6	1	0	0	41
42	0	6	0	0	0	42
43	1	13	1	0	0	43
44	2	17	0	0	0	44
45	6	19	0	0	0	45
46	1	17	1	0	0	46
47	3	33	0	0	0	47
48	15	33	0	0	0	48
49	20	33	0	0	0	49
50	20	36	0	0	0	50
51	23	46	0	0	0	51
52	26	40	0	0	0	52
53	25	36	0	0	0	53
54	39	47	0	0	0	54
55	27	51	1	0	0	55
56	41	38	0	0	0	56
57	34	49	0	0	0	57
58	52	44	0	0	0	58
59	32	42	0	0	0	59
60	26	48	0	0	0	60
61	35	35	0	0	0	61
62	48	31	0	0	0	62

PBPREV - Paraíba Previdência

Plano Previdenciário Financeiro

Total de Aposentados Inválidos por Parâmetro de Cálculo

dez/2015

Índice	Idade Atual	Idade de Concessão do Benefício	Tempo em Gozo do Benefício	Faixa Benefícios (SM)	Faixa Benefícios RGPS	Índice
1	2	3	4	5	6	7
63	35	24	0	0	0	63
64	40	19	0	0	0	64
65	28	19	0	0	0	65
66	43	10	0	0	0	66
67	34	13	0	0	0	67
68	30	8	0	0	0	68
69	28	7	0	0	0	69
70	40	24	0	0	0	70
71	29	4	0	0	0	71
72	26	4	0	0	0	72
73	16	0	0	0	0	73
74	10	0	0	0	0	74
75	14	0	0	0	0	75
76	14	1	0	0	0	76
77	9	0	0	0	0	77
78	12	1	0	0	0	78
79	4	0	0	0	0	79
80	4	0	0	0	0	80
81	5	0	0	0	0	81
82	6	0	0	0	0	82
83	3	1	0	0	0	83
84	3	0	0	0	0	84
85	3	0	0	0	0	85
86	2	0	0	0	0	86
88	1	0	0	0	0	88
89	4	0	0	0	0	89
90	1	0	0	0	0	90
92	1	0	0	0	0	92
95	1	0	0	0	0	95
97	1	0	0	0	0	97
99	1	0	0	0	0	99
TOTAIS	928	928	928	928	928	
MEDIAS	63	54	8	3		

PBPREV - Paraíba Previdência
Plano Previdenciário Financeiro
Quantidade de Aposentadorias Prováveis
Base dez/2015

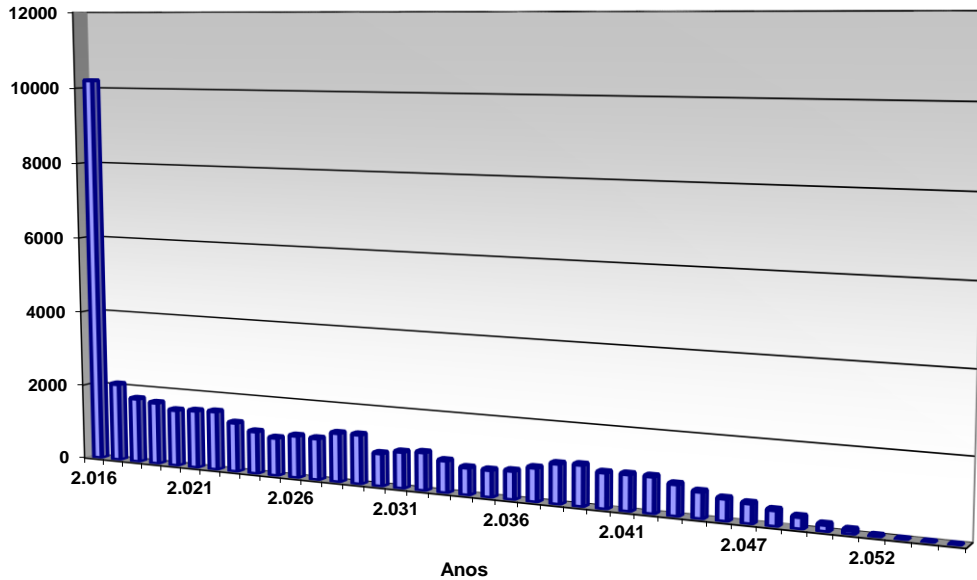

PBPREV - Paraíba Previdência
Plano Previdenciário Financeiro
Distribuição Percentual de Idade Atual e Remuneração por Faixa Etária
Base dez/2015

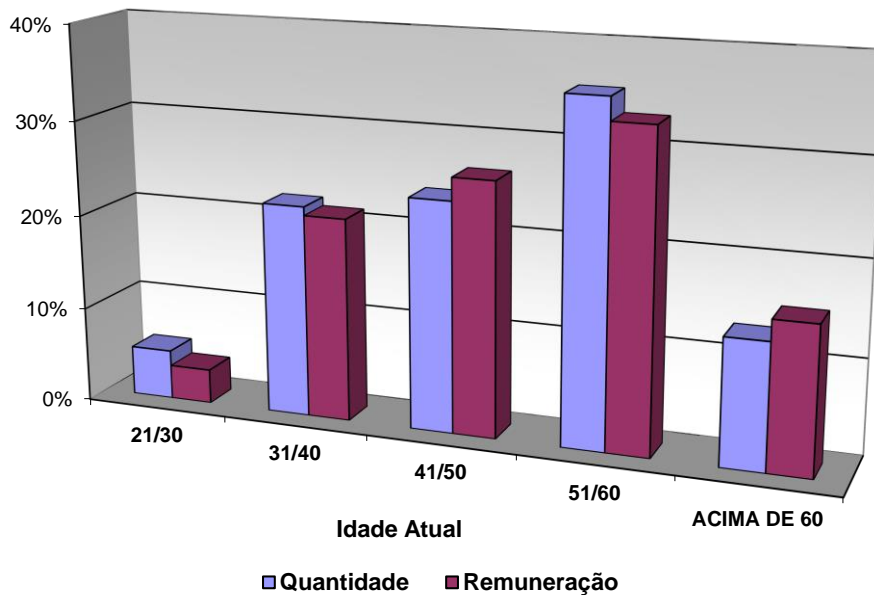

Qm

PBPREV - Paraíba Previdência
Plano Previdenciário Financeiro
Distribuição Percentual de Idade de Entrada no Governo e Remuneração por Faixa Etária
Base dez/2015

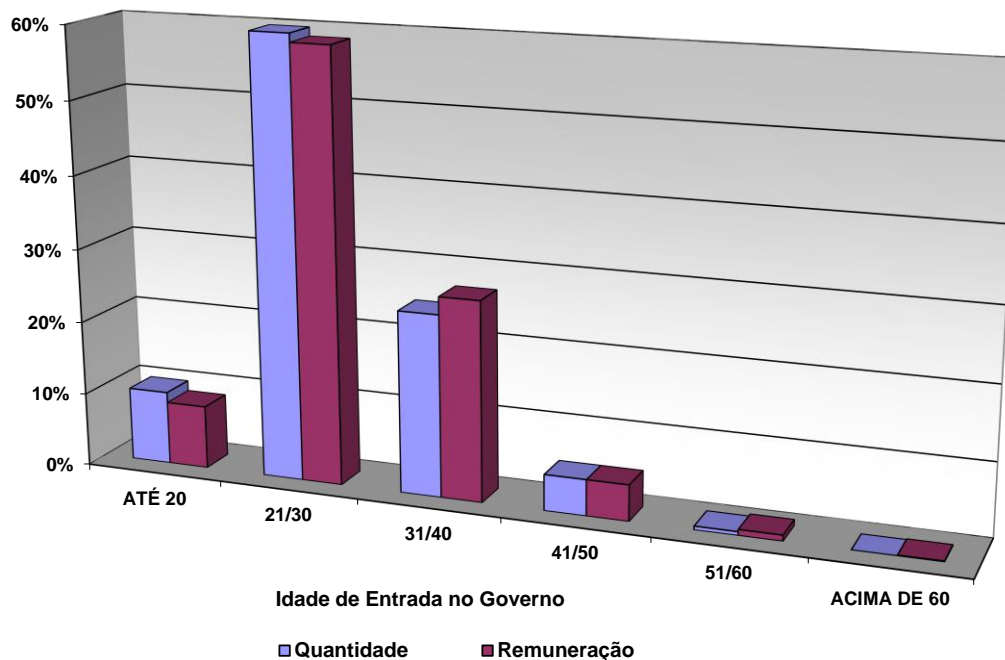

PBPREV - Paraíba Previdência
Plano Previdenciário Financeiro
Distribuição Percentual dos Salários por Faixas de Salários Mínimos
Base dez/2015

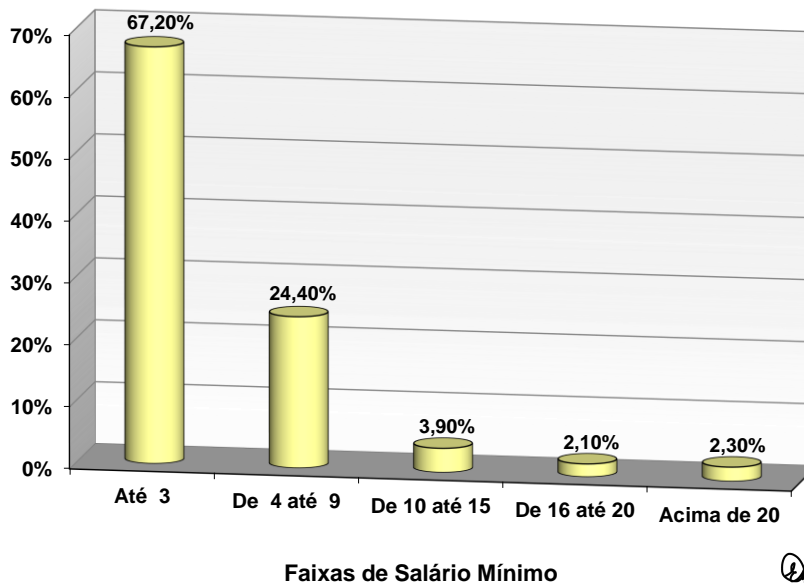

PBPREV - Paraíba Previdência
Plano Previdenciário Financeiro
Distribuição dos Assistidos
Base dez/2015

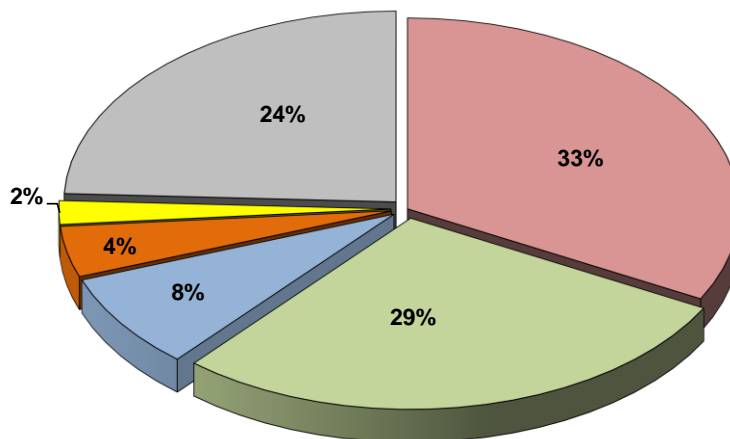

- | | |
|--------------------|-------------|
| ■ TEMPO DE SERVIÇO | ■ PROFESSOR |
| ■ ESPECIAL | ■ IDADE |
| ■ INVALIDEZ | ■ PENSÃO |

Ep



PRESTAÇÃO DE SERVIÇOS ATUARIAIS EM:

PREVIDÊNCIA COMPLEMENTAR ABERTA E FECHADA

REGIMES PRÓPRIOS DE PREVIDÊNCIA

PLANOS DE SAÚDE E SERVIÇOS ASSISTENCIAIS

SEGUROS DE PESSOAS E DANOS PATRIMONIAIS

RESSEGUROS E CAPITALIZAÇÃO e

TREINAMENTO NAS ÁREAS DE ATUAÇÃO